



# BOLETIM MUNICIPAL

N.º 7

17 de Agosto de 2009

DISTRIBUIÇÃO GRATUITA

CIDADE DA AMADORA

CÂMARA MUNICIPAL DA AMADORA

# S U M Á R I O

## ASSEMBLEIA MUNICIPAL

**Edital n.º 11/2009**.....Pág. 3

## CÂMARA MUNICIPAL

### Reunião de 01 de Julho de 2009

- Informações ..... Pág. 3  
- Deliberações..... Pág. 3

### Reunião Extraordinária de 03 de Julho de 2009

- Deliberações.....Pág. 5

### Reunião de 15 de Julho de 2009

- Informações ..... Pág. 5  
- Deliberações..... Pág. 7

### Reunião Extraordinária de 28 de Julho de 2009

- Deliberações .....Pág. 18

### Reunião de 29 de Julho de 2009

- Informações.....Pág. 21  
- Deliberações.....Pág. 21

## PRESIDÊNCIA

**Despacho n.º 24/P/2009**.....Pág. 25

## EDITAIS

**Editais**..... Págs. 26 e 32



## ASSEMBLEIA MUNICIPAL

### EDITAL N.º 11/2009

**ANTÓNIO RAMOS PRETO**, Preidentes da Assembleia Municipal da Amadora, **FAZ SABER QUE:**

Nos termos da alínea b) do n.º1 do Art.º 50.º da Lei 169/99, de 18 de Setembro, republicada em anexo à Lei n.º 5-A/2002, de 11 de Janeiro convoca a Assembleia Municipal da Amadora para a **2.ª Sessão Extraordinária de 2009**, a realizar no próximo **dia 16 de Julho de 2009**, pelas 19,30 horas, no **Auditório Municipal dos Paços do Concelho**.

Para constar e devidos efeitos se publica este Edital e outros de igual teor nos locais habituais.  
Amadora, 02 de Julho de 2009.

O Presidente  
António Ramos Preto

## CÂMARA MUNICIPAL

### REUNIÃO DE 01 DE JULHO DE 2009

#### INFORMAÇÕES

O Presidente deu conhecimento à Câmara da seguinte informação:

Resumo Diário de Tesouraria, no valor de **62.261.006,82 €**.

#### DELIBERAÇÕES

**AJUSTE DIRECTO PARA PRESTAÇÃO DE SERVIÇOS DE APOIO JURÍDICO – CONTENCIOSO - ADJUDICAÇÃO E APROVAÇÃO DA MINUTA DE CONTRATO.**

Aprovada, por unanimidade,

**1.** O Projecto de Decisão de Adjudicação e adjudicar a

prestação de serviços de apoio jurídico, no âmbito da consultadoria jurídica e patrocínio judiciário, à sociedade de advogados, António Quelhas da Costa & Isabel Calisto, Sociedade de Advogados, RL, pelo valor total de 47.194,32 €, acrescido de 20% IVA.

**2.** Aprovar a minuta do contrato, relativa à aludida prestação de serviços de apoio jurídico.

**CONCURSO PÚBLICO “EXECUÇÃO DAS OBRAS PARA A REALIZAÇÃO DO FESTIVAL INTERNACIONAL DE BANDA DESENHADA” – ADJUDICAÇÃO.**

Aprovada, por maioria,

**1.** O conteúdo do Relatório Final nos seus exactos termos, adjudicando o Concurso Público para a empreitada “Execução das obras para a realização do Festival Internacional de Banda Desenhada”, à proposta do concorrente EGONMATER, Construção, S.A., pelo valor de 288.329,75 € , acrescidos de IVA à taxa legal em vigor.

**2.** Que, em caso de ocorrência de algumas situações de caducidade de adjudicação previstas no Código dos Contratos Públicos, a adjudicação se processe à proposta ordenada em lugar subsequente(s).

**CONCURSO PÚBLICO DE REQUALIFICAÇÃO DAS FACHADAS DO EDIFÍCIO DOS PAÇOS DO CONCELHO DO MUNICÍPIO DA AMADORA - PROC. 37/08 – PEDIDO DE ADIANTAMENTO.**

Aprovada, por maioria,

**1.** A concessão de adiantamento à firma Soenvil - Sociedade de Empreitadas Vilarinhos, Lda., no âmbito da empreitada de “Requalificação das fachadas do edifício dos Paços do Concelho do Município da Amadora”, para aquisição de materiais destinados a serem incorporados na obra referida, no valor de 130.115,06 €, correspondente a 20% do valor por facturar da obra (sem IVA), mediante a prestação de uma garantia bancária à primeira solicitação ou seguro caução, nos termos e para os efeitos do disposto no n.º 5 do referenciado diploma legal.

**EMPREITADA PARA EXECUÇÃO DA OBRA DE CONSTRUÇÃO DO EDIFÍCIO ESCOLAR E ARRANJOS EXTERIORES DA E.B.1 DA MINA (EX-MINA 1 - MIGUEL BOMBARDA) - (PROC. 51/08) - PEDIDO DE ADIANTAMENTO.**

Aprovada, por maioria,

**1.** A concessão de adiantamento à firma Soenvil - Sociedade de Empreitadas Vilarinhos, Lda., no âmbito da empreitada de "Execução da Obra de Construção do Edifício Escolar e Arranjos Exteriores da E.B. 1 da Mina (Ex. Mina 1 - Miguel Bombarda", para aquisição de materiais destinados a serem incorporados na obra referida, no valor de 266.257,25 €, correspondente a 10% do valor por facturar da obra (sem IVA), mediante a prestação de uma garantia bancária à primeira solicitação ou seguro caução, nos termos e para os efeitos do disposto no n.º 5 do artigo 214 do referenciado diploma legal.

**CONCURSO PÚBLICO PARA EXECUÇÃO DE SINALIZAÇÃO RODOVIÁRIA HORIZONTAL NO CONCELHO DA AMADORA - PROC. 30/08 - ALTERAÇÃO AO CONTRATO DE EMPREITADA.**

Aprovada, por maioria,

A alteração ao contrato de empreitada identificado no 1.º considerando da proposta n.º 271/2009, nos termos da minuta, e decorrente do novo planeamento de execução da empreitada com terminus no ano corrente, referida na informação n.º 97, de 28.05.09, do DOM/DTMU.

**RECRIA - PROCESSO 1/08 - ALTERAÇÃO.**

Aprovada, por unanimidade,

**1.** A informação dos Serviços 92, de 27.05.09, do DAU/DRPHP.

**2.** As alterações à candidatura ao Programa RECRIA por parte de Egídio Luís Alves dos Santos, na qualidade de proprietário do imóvel sito na, Rua Elias Garcia, n.º 283, na freguesia da Venteira, Amadora, de acordo com os seguintes valores:

- Participação global: 48.502,35 €;
- Participação do IHRU: 29.101,41 €;

- Participação da Câmara Municipal da Amadora: 19.400,94 €.

**3.** A participação da Câmara Municipal da Amadora seja facultada aos proponentes da candidatura a partir do momento em que estejam executadas mais de 50% das obras aprovadas pelo IHRU.

**ILUMINAÇÃO DE NATAL/2009**

Aprovada, por maioria,

**1.** Atribuir um subsídio à ACECOA, no montante de 200.000,00 € com IVA já incluído;

**2.** Autorizar que esse subsídio seja transferido para a ACECOA conforme cláusula 7.ª do referido protocolo;

**3.** Com a adjudicação dos trabalhos o valor a cabimentar é de 80.000,00 €, devendo a verba ser retirada da rubrica 3.4.2-0503/040701/0301/2001/A/114.

**BIBLIOTECA MUNICIPAL FERNANDO PITEIRA SANTOS - HORÁRIO DE FUNCIONAMENTO.**

Aprovada, por unanimidade,

O horário de funcionamento das Bibliotecas Municipais Fernando Piteira Santos e Pólo da Boba nos termos do enunciado no 3.º considerando da proposta n.º 275/2009, e em conformidade com a informação n.º 154, de 08.06.09, do DGRH.

**PROTOCOLO DE PARCERIA A CELEBRAR COM A ÁREA REGIONAL DE TURISMO DE LISBOA E VALE DO TEJO, NO ÂMBITO DA PROMOÇÃO TURÍSTICA ALTERAÇÃO.**

Aprovada, por unanimidade,

As alterações à minuta do Protocolo de Parceria, a celebrar entre a Área Regional de Turismo de Lisboa e Vale do Tejo e o Município da Amadora.

**CONCURSO PÚBLICO INTERNACIONAL PARA ELABORAÇÃO DO PLANO DE PORMENOR DA COVA DA MOURA - ANÁLISE**

O Sr. Presidente referiu da necessidade da elaboração de um Plano de Pormenor para o aludido local.

**CONCURSOS PÚBLICOS PARA CONSTRUÇÃO DA CRECHE/J.I. DA FALAGUEIRA (PROC. N.º 39/08) E PARA "CONSTRUÇÃO DE QUATRO SALAS DE AULA E BALNEÁRIOS DA E.B. 1/J.I. TERRA DOS ARCOS" (PROC. N.º 65/08) – ALTERAÇÃO DO COORDENADOR DE SEGURANÇA EM OBRA.**

Aprovada, por unanimidade,  
A nomeação do Sr. Eng.º João Manuel Pimenta da Rosa Ferreira como coordenador de segurança em obra para as empreitadas de "Construção da Creche/JI da Falagueira e "Construção de 4 salas de aula e balneários da EB1/JI Terra dos Arcos", no âmbito dos processos de empreitada n.º 39/08 e 65/08 respectivamente, deixando as referidas funções de ser exercidas pelo Sr. Dr. Carlos Costa.

**ACORDO A CELEBRAR ENTRE O MUNICÍPIO DA AMADORA E A SANEST – SANEAMENTO DA COSTA DO ESTORIL, S.A.**

Aprovada, por unanimidade.  
A minuta do Acordo, a celebrar entre o Município da Amadora e a Sanest – Saneamento da Costa do Estoril, S.A., no âmbito da reversão a favor do Município da Amadora, identificada no 2.º considerando da proposta n.º 278/2009.

**REUNIÃO EXTRAORDINÁRIA DE 03 DE JULHO DE 2009**

**DELIBERAÇÕES**

**CONCURSO PÚBLICO PARA A CONSTITUIÇÃO DE DIREITO DE SUPERFÍCIE SOBRE O TERRENO ONDE SE SITUA O ACTUAL MERCADO DOS MOINHOS DA FUNCHEIRA, NA AMADORA-ABERTURA.**

Aprovada, por maioria,

1. A abertura do Concurso Público para a Constituição de direito de superfície sobre o terreno onde se situa o actual Mercado dos Moinhos da Funcheira, na Amadora;
2. As peças do referido procedimento concursal,

nomeadamente Programa de Concurso e Caderno de Encargos;

3. O custo das peças patenteadas a concurso, no valor de 4,00 €, com IVA incluído;
4. Designar, ao abrigo do n.º 1 do art.º 67.º do CCP, o Júri que conduzirá o procedimento proposto;
5. Que seja delegada no Júri a competência para a realização da audiência prévia e a prestação de esclarecimentos.

**REUNIÃO DE 15 DE JULHO DE 2009**

**INFORMAÇÕES**

O Presidente deu conhecimento à Câmara da seguinte informação:

Resumo Diário de Tesouraria, no valor de **60.122.970,92 €.**

. Listagens da Divisão de Administração Financeira, contendo as ordens de pagamento n.ºs **1062 a 1219 e 2448 a 3045**, referentes a pagamentos por si autorizados.

. Receita relativa a **Ocupação de Via Pública**, referente ao mês de **Abril de 2009**, no valor de **5.592,54 €;**

. Receita relativa a **Ocupação da Via Pública Abusiva/Agravamento**, referente ao mês de **Abril de 2009**, no valor de **106,86 €;**

. Receita relativa a **Publicidade**, referente ao mês de **Abril de 2009**, no valor de **42.137,44 €;**

. Receita relativa a **Publicidade - Taxas Abusivas**, referente ao mês de **Abril de 2009**, no valor de **1.319,25 €;**

- . Receita relativa a **Publicidade - Averbamento de Proprietário**, referente ao mês de **Abril de 2009**, no valor de **2,43 €**;
- . Receita relativa a **Publicidade - Agravamento**, referente ao mês de **Maio de 2009**, no valor de **2.914,30 €**;
- . Receita relativa a **Publicidade**, referente ao mês de **Maio de 2009**, no valor de **16.768,54 €**;
- . Receita relativa a **Ocupação da Via Pública/Agravamento**, referente ao mês de **Maio de 2009**, no valor de **2,57 €**;
- . Receita relativa a **Ocupação de Via Pública**, referente ao mês de **Maio de 2009**, no valor de **695,74 €**;
- . Receita relativa a **Publicidade**, referente ao mês de **Junho de 2009**, no valor de **7.367,20 €**;
- . Receita relativa a **Publicidade - Agravamento** referente ao mês de **Junho de 2009**, no valor de **200,13 €**;
- . Receita relativa a **Ocupação da Via Pública Empresas**, referente ao mês de **Junho de 2009**, no valor de **1.262,01 €**;
- . Receita relativa a **Ocupação da Via Pública/Agravamento**, referente ao mês de **Junho de 2009**, no valor de **10,03 €**;
- . Relação de **Licenças de Utilização-Particulares/Empresas**, referentes ao mês de **Abril de 2009** (n.ºs 47 e 48, 50 e 51, 54 a 57 e 59 e 60), no valor total de **6.589,89 €**;
- . Relação de **Licenças de Construção/Alteração e Prorrogação de Prazo - Particulares/Empresas**, referentes ao mês de **Abril de 2009** (n.ºs 31 e 33 a 38), no valor total de **11.016,73 €**;
- . Receita relativa a **Plantas de Localização/Averbamentos/Fichas Técnicas- Particulares**, referentes ao mês de **Abril de 2009**, no valor de **2.090,77 €**;
- . Receita relativa a **Plantas de Localização/Averbamentos/Fichas Técnicas-Empresas**, referentes ao mês de **Abril de 2009**, no valor de **6.002,38 €**;
- . Relação **Licenças de Utilização-Particulares/Empresas**, referentes ao mês de **Maio de 2009** (n.ºs 61 a 63 e 65 a 71), no valor total de **17.781,94 €**;
- . Relação **Licenças de Construção/Alteração e Prorrogação de Prazo - Particulares/Empresas**, referentes ao mês de **Maio de 2009** (n.ºs 39 e 40 e 42), no valor total de **4.255,02 €**;
- . Receita relativa a **Plantas/Averbamentos/Fichas Técnicas- Empresas**, referentes ao mês de **Maio de 2009**, no valor de **4.106,57 €**;
- . Receita relativa a **Plantas/Averbamentos/Fichas Técnicas- Particulares**, referentes ao mês de **Maio de 2009**, no valor de **2.226,96 €**;
- . Relação de **Licenças de Utilização - Particulares/Empresas**, referentes ao mês de **Junho de 2009** (n.ºs 72 a 77), no valor total de **4.250,95 €**;
- . Relação de **Licenças de Construção/Alteração e Prorrogação de Prazo - Particulares/Empresas**, referentes ao mês de **Junho de 2009** (n.ºs 44 a 46), no valor total de **32.610,10 €**;
- . Receita relativa a **Infraestruturas Urbanísticas**, referentes ao mês de **Junho de 2009**, no valor de **99,76 €**;

. Receita relativa a **Plantas/Averbamentos/Fichas Técnicas- Empresas**, referentes ao mês de **Junho de 2009**, no valor de **6.090,63 €**;

. Receita relativa a **Plantas/Particulares**, referentes ao mês de **Junho de 2009**, no valor de **1.421,87 €**;

. Informação do Gabinete de Apoio Jurídico, referente a **Processos Disciplinares, Processos de Inquérito, Pareceres e Outras Tarefas** do mês de **Junho de 2009**;

. Receita relativa a **Certidões/Particulares**, referentes ao mês de **Junho de 2009**, no valor de **501,57 €**;

. Receita relativa a **Certidões/Inspeções de Elevadores/Empresas**, referentes ao mês de **Junho de 2009**, no valor de **202,18 €**;

. Receita relativa a **Cartas de Caçador**, referentes ao mês de **Junho de 2009**, no valor de **13,50 €**;

. Receita relativa a **Ciclomotores**, referentes ao mês de **Junho de 2009**, no valor de **66,55 €**;

. Receita relativa a **Certidões/Particulares**, referentes ao mês de **Maio de 2009**, no valor de **489,30 €**;

. Receita relativa a **Certidões/Empresas**, referentes ao mês de **Maio de 2009**, no valor de **157,28 €**;

. Receita relativa a **Renovações de Cartas de Caçador dentro do prazo**, referentes ao mês de **Maio de 2009**, no valor de **15,00 €**;

. Receita relativa a **Renovação de Licenças de Condução**, referentes ao mês de **Maio de 2009**, no valor de **54,45 €**;

. Receita relativa a **Certidões/Empresas**, referentes ao mês de **Abril de 2009**, no valor de **415,94 €**;

. Receita relativa a **Certidões/Particulares**, referentes ao mês de **Abril de 2009**, no valor de **689,54 €**;

. Receita relativa a **Renovações de Cartas de Caçador**, referentes ao mês de **Abril de 2009**, no valor de **12,00 €**;

. Receita relativa a **Ciclomotores**, referentes ao mês de **Abril de 2009**, no valor de **66,55 €**;

. Receita arrecadada no mês de **Maio de 2009**, referente a **Processos de Contra-Ordenação, Viaturas e Outras**, dos Serviços de Polícia Municipal - Gabinete Jurídico Administrativo, no valor de **6.030,60 €**.

## DELIBERAÇÕES

### VOTO DE PESAR PELO FALECIMENTO DE HERMÍNIO DA PALMA INÁCIO.

Aprovada, por unanimidade,

1. Voto de Pesar pela Morte de Hermínio da Palma Inácio;
2. O nome no plano toponímico da Cidade;
3. Endereçar à família enlutada cópia do documento aprovado.

### GRANDES OPÇÕES DO PLANO (PLANO PLURIANUAL DE INVESTIMENTOS E PLANO DE ACTIVIDADES MUNICIPAIS) E ORÇAMENTO ORDINÁRIO DE 2009 - 7.ª MODIFICAÇÃO.

Aprovada, por maioria,

As alterações aos citados documentos previsionais de gestão (7.ª Modificação).

**CENTRO DESPORTIVO, CULTURAL, RECREATIVO DOS MOINHOS DA FUNCHEIRA - APOIO**

Aprovada, por unanimidade,

**1.** A transferência de verba no valor global de 10.000,00 € , para o Centro Desportivo, Cultural e Recreativo dos Moinhos da Funcheira, no âmbito da demolição de parte da sua Sede Social e melhoramentos nos restantes edifícios.

**2.** A presente proposta fique sujeita a cabimentação posterior à 7.ª Modificação às GOP'S, a submeter na reunião do próximo dia 15 de Julho.

**PROCESSO DISCIPLINAR (N.º 12/CT/09) INSTAURADO POR VIOLAÇÃO DO DEVER CORRECÇÃO - DECISÃO FINAL.**

Aprovada, por escrutínio secreto,

Aplicar ao funcionário identificado no 1.º considerando da proposta n.º 282/2009, a pena de repreensão escrita.

**CONCURSO PÚBLICO INTERNACIONAL PARA FORNECIMENTO DE SACOS PLÁSTICOS DESCARTÁVEIS PARA CONTENTORES EM PROFUNDIDADE - RENOVAÇÃO DO CONTRATO E APROVAÇÃO DA RESPECTIVA MINUTA.**

Aprovada, por maioria,

**1.** A renovação do contrato celebrado com a firma Sopsa - Representações e Comércio Lda., para o Fornecimento de Sacos Plásticos Descartáveis para Contentores em Profundidade, pelas quantidades indicadas no Caderno de Encargos, no valor total de 247.125,00 €, acrescido de 20% de IVA.

**2.** A minuta da renovação do referido contrato de fornecimento.

**CONCURSO PÚBLICO INTERNACIONAL PARA FORNECIMENTO DIÁRIO DE REFEIÇÕES NAS ESCOLAS DO ENSINO BÁSICO DO 1.º CICLO E PRÉ-ESCOLAR - POR LOTES - RENOVAÇÃO DO CONTRATO DOS LOTES 1 E 2 E APROVAÇÃO DA RESPECTIVA MINUTA.**

Aprovada, por unanimidade,

**1.** A renovação do contrato do fornecimento das refeições, manutenção e reparação do equipamento objecto do presente Concurso ao Concorrente - Uniself - Gestão e Exploração de Restaurantes de Empresas, Lda., pelos seguintes valores totais, aos quais acresce o IVA à taxa legal em vigor.

**Lote 1:**

Concorrente - Uniself - Gestão e Exploração de Restaurantes de Empresas, Lda., pelo valor total de 1.983.795,84 €, a que acresce o IVA à taxa legal em vigor;

**Lote 2:**

Concorrente - Uniself - Gestão e Exploração de Restaurantes de Empresas, Lda., pelo valor total de 390.850,05 €, a que acresce o IVA à taxa legal em vigor.

**2.** A minuta da renovação do respectivo contrato de fornecimento, elaborada pela Divisão de Gestão Administrativa e Contratação.

**PAMA/2009 - ATRIBUIÇÃO DE SUBSÍDIOS.**

Aprovada, por unanimidade,

**1.** Os montantes dos subsídios a atribuir às Associações, conforme mapa resumo, em anexo, no valor global de 497.796,97 €, no âmbito do Programa de Apoio ao Movimento Associativo - 2009.

**2.** A presente proposta fique sujeita a cabimentação posterior à Alteração Orçamental, a realizar na reunião do próximo dia 15 de Julho.



**DESPORTO****ACÇÃO SOCIAL**

| <b>Associações inscritas em 2009</b>   | <b>Subsídio Final</b> |
|--|-----------------------|
| Associação Académica da Amadora (A.A.A.)   | 18.829,26 €           |
| Associação de Artes Marciais Yang Portugal   | 1.541,36 €            |
| Associação de Moradores Alto do Moinho Zambujal  | 1.566,52 €            |
| Associação de Pesca Desportiva da Damaia   | 1.206,49 €            |
| Associação Humanitária Bombeiros Voluntários da Amadora                                      | 10.082,64 €           |
| Associação Nacional de Desporto para a Deficiência Intelectual - Portugal (ANDDI - Portugal) | 1.009,52 €            |
| Centro Columbófilo Amadora-Queluz  | 1.268,08 €            |
| Centro de Aeromodelismo da Amadora   | 649,06 €              |
| Centro Desportivo, Cultural e Recreativo de Moinhos da Funcheira                             | 879,31 €              |
| Clube Amigos do 600 e 500  | 915,98 €              |
| Clube Atlético São Brás  | 3.549,65 €            |
| Clube Bilharista da Amadora  | 1.556,63 €            |
| Clube de Basquetebol da Escola Secundária da Amadora   | 9.694,92 €            |
| Clube de Ténis da Amadora  | 10.057,57 €           |
| Clube Desportivo Cá-Te-Espero  | 733,75 €              |
| Clube Desportivo Metralhas da Damaia   | 5.336,79 €            |
| Clube Independente Basquetebol da Amadora  | 9.028,40 €            |
| Clube Recreativo do Bairro Janeiro   | 7.246,49 €            |
| Damaia Ginásio Clube   | 11.207,77 €           |
| Desportivo Operário do Rangel  | 9.912,77 €            |
| Falagueira Atlético Clube  | 2.720,73 €            |
| Ginásio Clube da Amadora   | 1.463,99 €            |
| Grupo Cultural e Desportivo Del Negro  | 3.951,43 €            |
| Grupo de Cicloturismo Estrelas da Amadora  | 2.917,80 €            |
| Grupo Desportivo e Recreativo da Reboleira   | 1.713,22 €            |
| Sociedade Recreativa Os Aliados  | 1.113,95 €            |
| Sport Futebol Damaiense  | 15.732,27 €           |
| Sporting Clube Reboleira e Damaia  | 11.876,67 €           |
| União e Progresso Venda Nova - Associação Desportiva, Cultural e Recreativa                  | 10.317,22 €           |
| <b>TOTAL</b>   | <b>158.080,24 €</b>   |

| <b>Associações inscritas em 2009</b>  | <b>Subsídio Final</b> |
|---|-----------------------|
| A Partilha - Associação de Moradores do Bairro do Zambujal - Buraca                             | 2.550,55 €            |
| ACAPO - Associação dos Cegos e Amblíopes de Portugal - Delegação Regional do Sul e Ilhas        | 711,92 €              |
| AMORAMA - Associação de Pais e Amigos de Deficientes Profundos                                  | 9.989,38 €            |
| Associação Cultural de Surdos da Amadora  | 4.761,67 €            |
| Associação Cultural Moinho da Juventude   | 5.217,61€             |
| Associação de Apoio aos Doentes Depressivos e Bipolares - ADEB                                  | 2.342,18 €            |
| Associação de Cultura e Desporto da Brandoa   | 8.606,39 €            |
| Associação de Jovens Promotores Amadora Saudável  | 7.462,81€             |
| Associação de Pais e Amigos das Crianças da Freguesia da Mina                                   | 1.480,43 €            |
| Associação de Reformados, Pensionistas e Idosos da Buraca                                       | 5.443,40 €            |
| Associação de Solidariedade Social do Alto Cova da Moura  | 4.689,27 €            |
| Associação de Solidariedade Social Vencer - Casal Popular da Damaia                             | 8.572,88 €            |
| Associação de Solidariedade Subud   | 8.517,27 €            |
| Associação dos Amigos da Damaia   | 10.680,53 €           |
| Associação dos Diabéticos da Amadora (A.D.A.)   | 3.799,00 €            |
| Associação Nacional de Aposentados Pensionistas e Reformados - MODERP                           | 97,89 €               |
| Associação Portuguesa Deficientes - Delegação da Amadora  | 3.364,22 €            |
| Associação Unitária de Reformados Pensionistas e Idosos da Falagueira                           | 4.131,28 €            |
| Associação Unitária de Reformados Pensionistas e Idosos da Freguesia da Brandoa                 | 2.223,61 €            |
| Associação Unitária de Reformados Pensionistas e Idosos da Freguesia da Damaia                  | 5.029,86 €            |
| Associação Unitária de Reformados Pensionistas e Idosos da Mina - Carenque                      | 4.717,27 €            |
| ASSORPIM - Associação de Solidariedade Social Reformados, Pensionistas Idosos Freguesia da Mina | 7.142,27 €            |
| AURPIR - Associação Unitária de Reformados Pensionistas e Idosos da Reboleira                   | 4.469,93 €            |
| C.E.S.I.S. - Centro de Estudos para Intervenção Social  | 1.636,27 €            |
| Centro de Bem Estar Social da Amadora   | 13.828,20 €           |
| Centro Social do Bairro 6 de Maio   | 13.673,33 €           |

| Associações inscritas em 2009   | Subsídio Final      |
|---|---------------------|
| Centro Social Paroquial de Nossa Senhora Mãe de Deus da Buraca                                | 8.062,37 €          |
| Centro Social Paroquial de São Brás   | 6.760,43 €          |
| CERCIAMA - Cooperativa para a Educação e Reabilitação de Crianças Inadaptadas da Amadora, CRL | 10.983,52 €         |
| Cruz Vermelha Portuguesa (Delegação da Amadora)   | 4.794,30 €          |
| CUTLA - Clube Universitário Tempo Livre Amadora   | 4.563,45 €          |
| Desafio Jovem - (Teen Challenge) Portugal   | 976,06 €            |
| Feixe Luminoso - Associação   | 3.957,96 €          |
| Fundação AFID - Diferença   | 11.998,19 €         |
| M.U.R.P.I- Confederação Nacional de Reformados Pensionistas e Idosos                          | 422,83 €            |
| Olhar com Saber - Associação para a Promoção e Desenvolvimento Sócio-Familiar                 | 1.665,17 €          |
| Santa Casa da Misericórdia da Amadora   | 4.515,16 €          |
| Secretariado Diocesano de Lisboa da Obra Nacional da Pastoral dos Ciganos                     | 5.801,11 €          |
| Sociedade Filarmónica de Apoio Social e Recreio Artístico da Amadora                          | 16.296,22 €         |
| União de Reformados, Pensionistas e Idosos da Amadora   | 4.022,20 €          |
| Unidos de Cabo Verde  | 2.126,52 €          |
| <b>TOTAL</b>  | <b>232.084,91 €</b> |

### CULTURA

| Associações inscritas em 2009  | Subsídio Final |
|--|----------------|
| AGA - Associação de Gravura da Amadora                               | 867,21€        |
| ARQA, Associação de Arqueologia e Protecção do Património da Amadora | 1.970,38 €     |
| ARTEVER - Grupo de Artes Plásticas da Amadora                        | 671,21 €       |
| Associação Cultural os Bobos e a Corte                               | 1.759,37 €     |
| Associação Cultural Teatro dos Aloés                                 | 3.315,35 €     |
| Associação de Moradores do Bairro de Janeiro                         | 433,40 €       |
| C.C.S.B. - Centro Cultural de São Brás                               | 788,04 €       |
| C.E.C. - Clube de Entusiastas do Caminho de Ferro                    | 1.037,82 €     |
| Centro Cultural Roque Gameiro  | 5.394,04 €     |
| Círculo Artístico e Cultural Artur Bual                              | 298,97 €       |
| Confraria Gastronómica da Amadora                                    | 2.370,83€      |
| Coral Clave de Sol   | 4.912,53 €     |

| Associações inscritas em 2009                       | Subsídio Final     |
|---|--------------------|
| Grupo Coral Jubilate                                | 1.634,56 €         |
| PROTO - Associação Teatro Observatório              | 3.591,25 €         |
| Rancho Folclórico Dançar é Viver                    | 3.618,29 €         |
| Sociedade Filarmónica Comércio Indústria da Amadora | 19.041,22 €        |
| Teatro Passagem de Nível                            | 1.362,77 €         |
| <b>TOTAL</b>  | <b>53.067,24 €</b> |

### JUVENTUDE

| Associações inscritas em 2009  | Subsídio Final     |
|--|--------------------|
| ACV - Associação Cidadania Viva  | 4.069,86 €         |
| Associação de Radioamadores da Amadora-Sintra (ARAS)   | 759,74 €           |
| Associação dos Escuteiros de Portugal - Grupo 48   | 2.225,33 €         |
| Corpo Nacional de Escutas (C.N.E.) - Escutismo Católico Português - Agrp. 1165 da Brandoa                  | 1.496,77 €         |
| Corpo Nacional de Escutas (C.N.E.) - Escutismo Católico Português - Agrp. 1264 Falagueira - Nª Srª da Lapa | 1.582,69 €         |
| Corpo Nacional de Escutas (C.N.E.) - Escutismo Católico Português - Agrp. 1268 da Reboleira                | 1.391,81€          |
| Corpo Nacional de Escutas (C.N.E.) - Escutismo Católico Português - Agrp. 412 - Alfragide                  | 3.499,74 €         |
| Corpo Nacional de Escutas (C.N.E.) - Escutismo Católico Português - Agrp. 55                               | 2.942,14 €         |
| Corpo Nacional de Escutas (C.N.E.) - Escutismo Católico Português - Núcleo Serra da Lua                    | 840,45 €           |
| NÓS - Associação de Jovens para o Desenvolvimento  | 1.969,40 €         |
| União para a Acção Cultural e Juvenil Educativa  | 1.444,61 €         |
| <b>TOTAL</b>   | <b>22.222,54 €</b> |

### EDUCAÇÃO

| Associações inscritas em 2009  | Subsídio Final |
|--|----------------|
| A.P.I.P. - Associação Portuguesa de Pais Intervenientes em Prevenção | 1.535,35 €     |
| Associação de Pais da E.B. 1 Gago Coutinho                           | 382,22 €       |
| Associação de Pais da Escola Primária n.º 2 da Brandoa               | 2.292,09 €     |
| Associação de Pais da Escola Roque Gameiro                           | 4.449,88 €     |

| Associações inscritas em 2009  | Subsídio Final     |
|--|--------------------|
| Associação de Pais dos Alunos da Escola do 1.º Ciclo do Ensino Básico n.º 1 da Falagueira  | 1.030,03 €         |
| Associação de Pais dos Alunos da Escola Preparatória Dom Francisco Manuel de Melo  | 766,54 €           |
| Associação de Pais e Encarregados de Educação da Escola Básica 1 n.º 2 de Alfragide  | 1.401,45 €         |
| Associação de Pais e Encarregados de Educação da Escola Básica do 1.º Ciclo com Jardim de Infância Vasco Martins Rebelo, Amadora | 1.183,31 €         |
| Associação de Pais e Encarregados de Educação da Escola do 1.º Ciclo do Ensino Básico Mina 1                                     | 1.786,24 €         |
| Associação de Pais e Encarregados de Educação da Escola do 1.º Ciclo n.º 1 da Buraca   | 3.208,17 €         |
| Associação de Pais e Encarregados de Educação da Escola Primária n.º 1 da Venteira   | 4.825,40 €         |
| Associação de Pais e Encarregados de Educação da Escola Primária n.º 2 da Venteira   | 469,12 €           |
| Associação de Pais e Encarregados de Educação da Escola Primária n.º 4 da Falagueira   | 3.346,56 €         |
| Associação de Pais e Encarregados de Educação da Escola Secundária da Amadora  | 1.532,42 €         |
| Federação das Associações de Pais do Concelho da Amadora   | 4.133,26 €         |
| <b>TOTAL</b>   | <b>32.342,04 €</b> |

### CAMPEONATO NACIONAL DE XADREZ - APOIO

Aprovada, por unanimidade,  
Atribuir à Federação Portuguesa de Xadrez, entidade organizadora do Campeonato Nacional Individual Absoluto de Xadrez - época 2008/2009, uma verba no montante total de 5.000,00 €, para apoio à realização do Campeonato Nacional Individual Absoluto de Xadrez - época 2008/2009 no Município da Amadora.

### PROJECTO ADAPT - RECEPÇÃO DE TRANSFERÊNCIA BANCÁRIA E TRANSFERÊNCIA DE VERBA PARA PARCEIROS.

Aprovada, por unanimidade,  
A transferência de verba, no montante global de 1.299,20 €, para os parceiros envolvidos no Projecto e que apresentaram despesas efectuadas nos meses de Setembro, Outubro e Novembro, conforme informação n.º 224/GAS, de 18.06.09, do D.E.C..

### PROTOCOLO DE COLABORAÇÃO PARA APOIO AO FUNCIONAMENTO DAS ESCOLAS PÚBLICAS DO 1.º CICLO DA E.B. E J.I. - ANO LECTIVO 2009/2010.

Aprovada, por unanimidade,  
A atribuição da verba no montante global de 126.171,78 €, sendo que 30.579,12 €, se destinam ao apoio à realização de festas escolares, 17.009,64 €, destinam-se ao apoio para aquisição de equipamento ligeiro 33.023,22 €, destinam-se à manutenção de equipamentos, 17.760,60 €, destinam-se ao apoio à realização de visitas de estudo e os restantes 27.799,20 €, destinam-se à manutenção do material informático e respectivos consumíveis, para as Escolas do 1.º Ciclo e de Educação Pré-Escolar do Município, distribuídos de acordo com os quadros da informação n.º 379/E, 18.06.09, do D.E.C..

### DESCENTRALIZAÇÃO DE VERBAS - 2009/2010

| AGRUPAMENTO                              | NIB                   | N.º CONTRIB. | N.º ALUNOS  | FESTAS             | EQUIP. LIGUEIRO    | MANUT. EQUIP.      | VISITAS DE ESTUDO  | MATERIAL INFORM.   | TOTAL               |
|--|-----------------------|--------------|-------------|--------------------|--------------------|--------------------|--------------------|--------------------|---------------------|
| Agrup. de Escolas Almeida Garrett        | 0035027700000403067   | 600070204    | 587         | 2.324,52 €         | 1.303,14 €         | 2.529,97 €         | 1.350,10 €         | 2.113,20 €         | <b>9.620,93 €</b>   |
| Agrup. de Escolas de Alformoselos        | 003500850003708643113 | 600067416    | 724         | 2.867,04 €         | 1.607,28 €         | 3.120,44 €         | 1.665,20 €         | 2.606,40 €         | <b>11.866,36 €</b>  |
| Agrup. de Escolas Jose Cardoso Pires     | 003502210000068703075 | 600074307    | 782         | 3.096,72 €         | 1.736,04 €         | 3.370,42 €         | 1.798,60 €         | 2.815,20 €         | <b>12.816,98 €</b>  |
| Agrup. de Escolas Roque Gameiro          | 003506790000046243130 | 600074340    | 701         | 2.775,96 €         | 1.556,22 €         | 3.021,31 €         | 1.612,30 €         | 2.523,60 €         | <b>11.489,39 €</b>  |
| Agrup. de Escolas Mães de Água           | 003500850004682823037 | 600083403    | 323         | 1.279,08 €         | 628,26 €           | 1.219,73 €         | 742,90 €           | 1.162,80 €         | <b>5.032,77 €</b>   |
| Agrup. de Escolas Miguel Torga           | 003500850007623933071 | 600079945    | 610         | 2.415,60 €         | 1.354,20 €         | 2.629,10 €         | 1.403,00 €         | 2.196,00 €         | <b>9.997,90 €</b>   |
| Agrup. de Escolas Sophia de Melo Breyner | 003501730000069583003 | 600079902    | 1030        | 4.078,80 €         | 2.286,60 €         | 4.439,30 €         | 2.369,00 €         | 3.708,00 €         | <b>16.881,70 €</b>  |
| Agrup. de Escolas da Damaia              | 003502770000412643089 | 600080021    | 1264        | 5.005,44 €         | 2.806,08 €         | 5.447,84 €         | 2.907,20 €         | 4.550,40 €         | <b>20.716,96 €</b>  |
| Agrup. de Escolas Cardoso                | 003500850003970593068 | 600078655    | 622         | 2.463,12 €         | 1.380,84 €         | 2.680,82 €         | 1.430,60 €         | 2.239,20 €         | <b>10.194,58 €</b>  |
| Agrup. de Escolas D. Francisco M. Melo   | 003500850000850053210 | 600079414    | 593         | 2.348,28 €         | 1.272,06 €         | 2.469,63 €         | 1.363,90 €         | 2.134,80 €         | <b>9.588,67 €</b>   |
| Agrup. de Escolas Dr. Azevedo Neves      | 003502770000052843026 | 600081630    | 486         | 1.924,56 €         | 1.078,92 €         | 2.094,66 €         | 1.117,80 €         | 1.749,60 €         | <b>7.965,54 €</b>   |
| <b>TOTAL</b>                             |                       |              | <b>7722</b> | <b>30.579,12 €</b> | <b>17.009,64 €</b> | <b>33.023,22 €</b> | <b>17.760,60 €</b> | <b>27.799,20 €</b> | <b>126.171,78 €</b> |

Nota: Nos Agrupamentos Mães D'Água e D. Francisco M. Melo, os JI da Falagueira e Venteira respectivamente, não estão contabilizadas as verbas relativas ao equipamento ligeiro e Manutenção de Equipamentos por se encontrarem inseridos nas Creches Municipais.

### AÇÃO SOCIAL ESCOLAR - LIVROS E MATERIAL ESCOLAR PARA O ANO LECTIVO 2009/2010

Aprovada, por unanimidade,  
A verba no montante total de 72.072,50 €, relativa ao subsídio para livros e material escolar, transferindo, para o efeito, o respectivo valor para as Escolas do 1.º Ciclo do Ensino Básico e Jardins-de-infância do

Município - 1.ª tranche, de acordo com o discriminado no quadro da informação n.º 372/E, de 15.06.09, do D.E.C.

## QUADRO N.º 2 - ACÇÃO SOCIAL ESCOLAR - LIVROS

### QUADRO N.º 1 - ACÇÃO SOCIAL ESCOLAR - MATERIAL ESCOLAR

| AGRUPAMENTO                                     | ESTAB. ENSINO                  | ANO LECTIVO 2008/2009 |      |      |     | VERBA A ATRIBUIR<br>2009/2010 |
|---|--------------------------------|-----------------------|------|------|-----|-------------------------------|
|   |                                | 1º Ciclo+Pré          |      | 70%  |     |                               |
|   |                                | A                     | B    | A    | B   |                               |
| Agrup. de<br>Escolas Almeida<br>Garrett         | EB1/JI Alfragide               | 22                    | 13   | 15   | 9   | 68,25 €                       |
|   | EB1/JI Quinta Grande           | 21                    | 17   | 15   | 12  | 73,50 €                       |
|   | EB1/JI Alto do Moinho          | 107                   | 23   | 75   | 16  | 290,50 €                      |
| Agrup. de<br>Escolas de<br>Alfornelos           | EB1/JI Orlando Gonçalves       | 60                    | 27   | 42   | 19  | 180,25 €                      |
|   | EB1 Alice Leite                | 49                    | 26   | 34   | 18  | 150,50 €                      |
|   | EB1 M.ª Irene Lopes<br>Azevedo | 34                    | 17   | 24   | 12  | 105,00 €                      |
| Agrup. de<br>Escolas José<br>Cardoso Pires      | EB1/JI Santos Mattos           | 106                   | 18   | 74   | 13  | 281,75 €                      |
|   | EB1/JI Casal da Mira           | 165                   | 39   | 115  | 27  | 449,75 €                      |
|   | EB1/JI Moinhos da<br>Funcheira | 85                    | 66   | 59   | 46  | 287,00 €                      |
| Agrup. de<br>Escolas Roque<br>Gameiro           | EB1/JI José Garcês             | 46                    | 16   | 32   | 11  | 131,25 €                      |
|   | EB1/JI Á-da-Beja               | 24                    | 29   | 17   | 20  | 94,50 €                       |
|   | EB1/JI Terra dos Arcos         | 66                    | 49   | 46   | 34  | 220,50 €                      |
| Agrup. de<br>Escolas Mães<br>D'Água             | EB1 Gago Coutinho              | 25                    | 21   | 17   | 15  | 85,75 €                       |
|   | EB1/JI Vasco Martins<br>Rebolo | 61                    | 34   | 43   | 24  | 192,50 €                      |
|   | Artur Bual                     | 145                   | 29   | 101  | 20  | 388,50 €                      |
| Agrup. de<br>Escolas Miguel<br>Torga            | Ji Quinta da Lage              | 23                    | 6    | 16   | 4   | 63,00 €                       |
|   | Ji Falagueira                  | 13                    | 3    | 9    | 2   | 35,00 €                       |
|   | EB1 da Boba                    | 152                   | 40   | 106  | 28  | 420,00 €                      |
| Agrup. de<br>Escolas Sophia<br>de Melo Breyner  | Ji São Brás                    | 53                    | 10   | 37   | 7   | 141,75 €                      |
|   | EB1 Artur Martinho<br>Simões   | 84                    | 46   | 59   | 32  | 262,50 €                      |
|   | EB1/JI Sacadura Cabral         | 242                   | 84   | 168  | 59  | 691,25 €                      |
| Agrup. De<br>Escolas Pedro D'<br>Orey da Cunha  | EB1/JI Brandoa                 | 109                   | 50   | 76   | 35  | 327,25 €                      |
|   | Ji Brandoa                     | 25                    | 9    | 17   | 6   | 70,00 €                       |
|   | EB1/JI Alice Vieira            | 152                   | 86   | 106  | 60  | 476,00 €                      |
| Agrup. De<br>Escolas Cardoso<br>Lopes           | EB1/JI Cova da Moura           | 216                   | 36   | 151  | 25  | 572,25 €                      |
|   | EB1 Padre Himalaia             | 80                    | 44   | 56   | 31  | 250,25 €                      |
|   | EB1/JI Águas Livres            | 84                    | 27   | 58   | 18  | 234,50 €                      |
| Agrup. de<br>Escolas D.<br>Francisco M.<br>Melo | Ji Damaia                      | 17                    | 15   | 12   | 10  | 59,50 €                       |
|   | Polo Cardoso Lopes             | 46                    | 14   | 32   | 10  | 129,50 €                      |
|   | EB1 da Mina                    | 75                    | 29   | 52   | 20  | 217,00 €                      |
| Agrup. de<br>Escolas Dr.<br>Azevedo Neves       | EB1 Mina d'Água                | 67                    | 25   | 46   | 17  | 190,75 €                      |
|   | EB1 Aprígio Gomes              | 75                    | 12   | 52   | 8   | 196,00 €                      |
|   | Ji Cerrado da Bica             | 12                    | 7    | 8    | 5   | 36,75 €                       |
| Agrup. de<br>Escolas D.<br>Francisco M.<br>Melo | Ji Sta. Filomena               | 10                    | 3    | 7    | 2   | 28,00 €                       |
|   | EB1/JI Manuel Heleno           | 49                    | 29   | 34   | 20  | 154,00 €                      |
|   | EB1 da Venteira                | 86                    | 43   | 60   | 30  | 262,50 €                      |
| Agrup. de<br>Escolas D.<br>Azevedo Neves        | EB1/JI Raquel Gameiro          | 25                    | 23   | 17   | 16  | 87,50 €                       |
|   | Ji Venteira                    | 6                     | 9    | 4    | 6   | 24,50 €                       |
|   | EB1/JI José Ruy                | 127                   | 50   | 89   | 35  | 372,75 €                      |
| Agrup. de<br>Escolas D.<br>Azevedo Neves        | EB1/JI Condes da Lousã         | 128                   | 14   | 89   | 10  | 329,00 €                      |
|   | TOTAL                          | 2872                  | 1138 | 2070 | 792 | 8.631,00 €                    |

| AGRUPAMENTO                                     | ESTAB. ENSINO                  | ANO LECTIVO 2008/2009 |     |      |     | VERBA A ATRIBUIR<br>2009/2010 |
|---|--------------------------------|-----------------------|-----|------|-----|-------------------------------|
|   |                                | 1º Ciclo+Pré          |     | 70%  |     |                               |
|   |                                | A                     | B   | A    | B   |                               |
| Agrup. de<br>Escolas Almeida<br>Garrett         | EB1/JI Alfragide               | 20                    | 12  | 14   | 8   | 558,00 €                      |
|   | EB1/JI Quinta Grande           | 21                    | 16  | 15   | 11  | 635,50 €                      |
|   | EB1/JI Alto do Moinho          | 92                    | 20  | 64   | 14  | 2.201,00 €                    |
| Agrup. de<br>Escolas de<br>Alfornelos           | EB1/JI Orlando Gonçalves       | 50                    | 27  | 35   | 19  | 1.379,50 €                    |
|   | EB1 Alice Leite                | 49                    | 26  | 34   | 18  | 1.333,00 €                    |
|   | EB1 M.ª Irene Lopes<br>Azevedo | 27                    | 15  | 19   | 10  | 744,00 €                      |
| Agrup. de<br>Escolas José<br>Cardoso Pires      | EB1/JI Santos Mattos           | 90                    | 14  | 63   | 10  | 2.108,00 €                    |
|   | EB1/JI Casal da Mira           | 141                   | 27  | 98   | 19  | 3.332,50 €                    |
|   | EB1/JI Moinhos da<br>Funcheira | 68                    | 55  | 47   | 38  | 2.046,00 €                    |
| Agrup. de<br>Escolas Roque<br>Gameiro           | EB1/JI José Garcês             | 0                     | 0   | 0    | 0   | - €                           |
|   | EB1/JI Á-da-Beja               | 9                     | 12  | 6    | 8   | 310,00 €                      |
|   | EB1/JI Terra dos Arcos         | 56                    | 46  | 39   | 32  | 1.705,00 €                    |
| Agrup. De<br>Escolas Mães<br>D'Água             | EB1 Gago Coutinho              | 25                    | 21  | 17   | 15  | 759,50 €                      |
|   | EB1/JI Vasco Martins<br>Rebolo | 52                    | 28  | 36   | 20  | 1.426,00 €                    |
|   | Artur Bual                     | 145                   | 29  | 101  | 20  | 3.441,00 €                    |
| Agrup. de<br>Escolas Miguel<br>Torga            | Ji Quinta da Lage              | 0                     | 0   | 0    | 0   | - €                           |
|   | Ji Falagueira                  | 0                     | 0   | 0    | 0   | - €                           |
|   | EB1 da Boba                    | 152                   | 40  | 106  | 28  | 3.720,00 €                    |
| Agrup. de<br>Escolas Sophia<br>de Melo Breyner  | Ji São Brás                    | 0                     | 0   | 0    | 0   | - €                           |
|   | EB1 Artur Martinho<br>Simões   | 84                    | 46  | 59   | 32  | 2.325,00 €                    |
|   | EB1/JI Sacadura Cabral         | 207                   | 73  | 144  | 51  | 5.254,50 €                    |
| Agrup. De<br>Escolas Pedro D'<br>Orey da Cunha  | EB1/JI Brandoa                 | 99                    | 42  | 69   | 29  | 2.588,50 €                    |
|   | Ji Brandoa                     | 0                     | 0   | 0    | 0   | - €                           |
|   | EB1/JI Alice Vieira            | 131                   | 74  | 92   | 51  | 3.642,50 €                    |
| Agrup. De<br>Escolas D.<br>Francisco M.<br>Melo | EB1/JI Cova da Moura           | 183                   | 33  | 128  | 23  | 4.324,50 €                    |
|   | EB1 Padre Himalaia             | 80                    | 44  | 56   | 31  | 2.216,50 €                    |
|   | EB1/JI Águas Livres            | 69                    | 25  | 48   | 18  | 1.767,00 €                    |
| Agrup. De<br>Escolas Cardoso<br>Lopes           | Ji Damaia                      | 0                     | 0   | 0    | 0   | - €                           |
|   | Polo Cardoso Lopes             | 46                    | 14  | 32   | 10  | 1.147,00 €                    |
|   | EB1 da Mina                    | 75                    | 29  | 52   | 20  | 1.922,00 €                    |
| Agrup. de<br>Escolas D.<br>Francisco M.<br>Melo | EB1 Mina d'Água                | 67                    | 25  | 47   | 17  | 1.720,50 €                    |
|   | EB1 Aprígio Gomes              | 75                    | 12  | 52   | 8   | 1.736,00 €                    |
|   | Ji Cerrado da Bica             | 0                     | 0   | 0    | 0   | - €                           |
| Agrup. de<br>Escolas Dr.<br>Azevedo Neves       | Ji Sta. Filomena               | 0                     | 0   | 0    | 0   | - €                           |
|   | EB1/JI Manuel Heleno           | 44                    | 26  | 31   | 18  | 1.240,00 €                    |
|   | EB1 da Venteira                | 86                    | 43  | 60   | 30  | 2.325,00 €                    |
| Agrup. de<br>Escolas D.<br>Azevedo Neves        | EB1/JI Raquel Gameiro          | 22                    | 21  | 15   | 14  | 682,00 €                      |
|   | Ji Venteira                    | 0                     | 0   | 0    | 0   | - €                           |
|   | EB1/JI José Ruy                | 102                   | 43  | 71   | 30  | 2.666,00 €                    |
| Agrup. de<br>Escolas D.<br>Azevedo Neves        | EB1/JI Condes da Lousã         | 97                    | 8   | 68   | 5   | 2.185,50 €                    |
|   | TOTAL                          | 2464                  | 946 | 1718 | 657 | 63.441,50 €                   |

**QUADRO N.º 3 - DESCENTRALIZAÇÃO DE VERBAS**

| Ano Lectivo 2009/2010                    |  |                            |             |                    |
|--|--|----------------------------|-------------|--------------------|
| AGRUPAMENTO                              | ESTAB. ENSINO                          | NIB                        | Nº CONTRIB. | Total de Verba     |
| Agrup. de Escolas Almeida Garrett        | EB1/JI Alfragide                       | 0035 0277 0000 0404 0306 7 | 600 070 204 | € 3826.75          |
|  | EB1/JI Quinta Grande                   |                            |             |                    |
|  | EB1/JI Alto do Moinho                  |                            |             |                    |
| Agrup. de Escolas de Alfornelos          | EB1/JI Orlando Gonçalves               | 0035 0085 0003 786 4311 3  | 600 067 416 | € 6282.00          |
|  | EB1 Alice Leite                        |                            |             |                    |
|  | EB1 M <sup>ª</sup> Irene Lopes Azevedo |                            |             |                    |
| Agrup. de Escolas José Cardoso Pires     | EB1/JI Santos Mattos                   | 0035 0221 0000 0687 0307 5 | 600 074 307 | € 6651.00          |
|  | EB1/JI Casal da Mira                   |                            |             |                    |
|  | EB1/JI Moinhos da Funcheira            |                            |             |                    |
|  | EB1/JI José Garcês                     |                            |             |                    |
| Agrup. de Escolas Roque Gameiro          | EB1/JI Á-da-Beja                       | 0035 0679 0000 0462 4313 0 | 600 074 340 | € 4389.25          |
|  | EB1/JI Terra dos Arcos                 |                            |             |                    |
|  | EB1 Gago Coutinho                      |                            |             |                    |
| Agrup. De Escolas Mães D'Água            | EB1/JI Vasco Martins Rebelo            | 0035 0085 0004 6828 2303 7 | 600018768   | € 3927.50          |
|  | Artur Bual                             |                            |             |                    |
|  | Ji Quinta da Lage                      |                            |             |                    |
| Agrup. de Escolas Miguel Torga           | Ji Falagueira                          | 0035 0085 0007 6239 3307 1 | 600 079 945 | € 6869.25          |
|  | EB1 da Boba                            |                            |             |                    |
|  | Ji São Brás                            |                            |             |                    |
| Agrup. de Escolas Sophia de Melo Breyner | EB1 Artur Martinho Simões              | 0035 0679 0000 7081 9305 2 | 600 079 902 | € 8931.50          |
|  | EB1/JI Sacadura Cabral                 |                            |             |                    |
|  | EB1/JI Brandoa                         |                            |             |                    |
| Agrup. De Escolas Pedro D'Orey da Cunha  | Ji Brandoa                             | 0035 0277 0000 4126 4308 9 | 600 080 021 | € 13543.00         |
|  | EB1/JI Alice Vieira                    |                            |             |                    |
|  | EB1/JI Cova da Moura                   |                            |             |                    |
|  | EB1 Padre Himalaia                     |                            |             |                    |
| Agrup. de Escolas Cardoso Lopes          | EB1/JI Águas Livres                    | 0035 0085 0003 9705 9306 8 | 600 078 655 | € 7323.50          |
|  | Ji Damaia                              |                            |             |                    |
|  | EB1 da Mina                            |                            |             |                    |
|  | EB1 Mina d'Água                        |                            |             |                    |
|  | EB1 Aprígio Gomes                      |                            |             |                    |
| Agrup. de Escolas D. Francisco M. Melo   | Ji Cerrado da Bica                     | 0035 0277 0000 0528 4302 6 | 680 019 472 | € 5553.25          |
|  | Ji Sta. Filomena                       |                            |             |                    |
|  | EB1/JI Manuel Heleno                   |                            |             |                    |
|  | EB1 da Venteira                        |                            |             |                    |
| Agrup. de Escolas Dr. Azevedo Neves      | EB1/JI Raquel Gameiro                  | 0035 0277 0000 0528 4302 6 | 680 019 472 | € 5553.25          |
|  | Ji Venteira                            |                            |             |                    |
| <b>TOTAL</b>                             |  |                            |             | <b>€ 72 072.50</b> |

**ACÇÃO SOCIAL ESCOLAR - REFEITÓRIOS ESCOLARES (2.ª TRANCHE) - PÓLO CARDOSO LOPES.**

Aprovada, por unanimidade, A transferência de verba no montante global de 7.702,23 €, para o Agrupamento de Escolas Cardoso Lopes, para fazer face às despesas decorrentes do aumento de refeições servidas no refeitório da EB 2,3 Cardoso Lopes - 2.ª tranche.

**ACTIVIDADES DE ENRIQUECIMENTO CURRICULAR 2008/2009 - PAGAMENTO DA 3.ª TRANCHE - CEBESA.**

Aprovada, por unanimidade, A descentralização de verbas, de acordo com o discriminado na informação n.º 377/E, de 17.06.09, do D.E.C., ao parceiro - Centro de Bem Estar Social da Amadora - pela implementação das actividades, no âmbito do Programa de Enriquecimento Curricular para 2008/2009 - 3.ª Tranche - Outras Actividades.

**Outras Actividades - 3.º pagamento**

| Parceiro | N.º Alunos (Março/09) | Valor/Aluno | Valor Total alunos | Valor Falta | N.º de Faltas | Total de Faltas | A Receber  |
|----------|-----------------------|-------------|--------------------|-------------|---------------|-----------------|------------|
| CEBESA   | 362                   | 19,50 €     | 7.059,00 €         | 17,00 €     | 23            | 391,00 €        | 6.668,00 € |

**AMADORAEDUCA 2009 - ELEIÇÃO DO MELHOR STAND.**

Aprovada, por unanimidade, A atribuição da verba no montante total de 1.500,00 €, para o Agrupamento de Escolas Miguel Torga, referente à eleição do "melhor stand - Amadoraeduca 2009" e com vista ao apetrechamento das escolas com material adequado ao desenvolvimento das suas actividades.

**CONTRATO LOCAL DE DESENVOLVIMENTO SOCIAL.**

Aprovada, por unanimidade, O Contrato de Desenvolvimento Social - Bairro de Santa Filomena, assim como a ratificação do Plano de Acção do Contrato de desenvolvimento Social.

**CÂMPOS DE FÉRIAS DESPORTIVOS DO VERÃO - PAGAMENTO DE ALUGUER DE AUTOCARROS.**

Aprovada, por unanimidade, A transferência da verba no montante global de 1.235,00 €, para o Clube Independente de Basquetebol da Amadora no âmbito da dinamização dos campos de Férias e referente à aquisição de um autocarro, em substituição da utilização do Autocarro Municipal.

**PROGRAMA "APRENDER & BRINCAR" (2.ª TRANCHE) - COMPLEMENTO DE APOIO À FAMÍLIA - JARDINS DE INFÂNCIA.**

Aprovada, por unanimidade,

**1.** A transferência de verba no montante global de 59.229,00 €, para as entidades Parceiras no Programa "Aprender & Brincar", de acordo com o discriminado no quadro constantes na informação n.º 408/E, de 10.07.09, do D.E.C..

**2.** Que a presente proposta fique sujeita a cabimentação posterior à Alteração Orçamental, a realizar na reunião do próximo dia 15 de Julho.

| Descentralizar verba para:   | C 27,00 / n.º cr de JI x 4 meses -<br>(maioria dos casos)   | Verba       |
|--|---|-------------|
| Santa Casa da Misericórdia Amadora<br>Contribuinte N.º 501 938 206                                 | . EB1/JI do Alto do Moinho (18)<br>. EB1/JI Orlando Gonçalves (17)<br>. EB1/JI Quinta Grande (35)<br>. JI de S. Brás (60)<br>. EB1/JI Vasco M. Rebole (35)<br>. JI da Brandoa (39)<br>. EB1/JI A-da-Beja (36)<br>. EB/JI José Garcês (36) x 9 meses | C 34.668,00 |
| Centro Social Paroquial do Imaculado Coração de Maria<br>Contribuinte N.º                          | . B1/JI Alfragide (12) x 5 meses  | C 1.620,00  |
| Associação Cultural e Desporto da Brandoa "ABCD"<br>Contribuinte N.º 501 827 838                   | . EB1/JI da Brandoa (12)<br>. EB1/JI Sacadura Cabral (38)   | C 5.400,00  |
| Associação Casal Popular<br>Contribuinte N.º 501 836 071   | . EB1/JI Condes da Lousã (7)  | C 756,00    |
| Centro de Bem-Estar Social da Amadora "CEBESA"<br>Contribuinte N.º 500 849 234                     | . JI do Cerrado da Bica (37)<br>. EB1/JI Raquel Gameiro (13)<br>. EB1/JI Casal da Mira (16)<br>. JI Falagueira (14) x mensalidades de 3 meses   | C 9.441,00  |
| Associação "os Amigos da Damaia"<br>Contribuinte N.º 501 504 907                                   | . JI da Damaia (28)   | C 3.024,00  |
| Sociedade Filarmónica de Apoio Social Recreio Artístico da Amadora<br>Contribuinte N.º 501 412 506 | . JI Terra dos Arcos (20)   | C 2.160,00  |
| Associação "O Moinho da Juventude"<br>Contribuinte N.º 501 837 825                                 | . EB1/JI Cova da Moura (20)   | C 2.160,00  |

Os dados constantes no quadro acima, (número de alunos) foram fornecidos pelas Entidades Gestoras nos relatórios de avaliação do Programa "Aprender & Brincar", para reunião de avaliação de 18 de Junho de 2009, que ocorreu no Auditório da Escola Mães de Água.

**INVESTIMENTOS A REALIZAR NO ÂMBITO DO EIXO PRIORITÁRIO "MODERNIZAÇÃO DO PARQUE ESCOLAR", AO ABRIGO DO REGIME EXCEPCIONAL PREVISTO NO D.L. 34/2009, DE 6 DE FEVEREIRO.**

Aprovada, por maioria,

**1.** A lista de investimentos considerados prioritários que respeitem a intervenções referentes às escolas identificadas no anexo I à presente deliberação, da qual faz parte integrante, para efeitos de aplicação do regime excepcional ali previsto e referente ao eixo prioritário da modernização do parque escolar.

**2.** Que a presente deliberação seja publicada no Diário da República e no portal da Internet dedicado aos contratos públicos.

**ANEXO I**

Centro de Infância Municipal da Falagueira

Centro de Infância Municipal da Reboleira

Centro de Infância Municipal da Venteira

Centro de Infância Municipal "A Romã"

Jardim de Infância de Santa Filomena

Jardim de Infância da Damaia

Jardim de Infância de São Brás

Jardim de Infância da Quinta da Lage

Jardim de Infância do Cerrado da Bica

Jardim de Infância da Venteira

Jardim de Infância da Brandoa

Escola Básica do 1.º Ciclo/Jardim de Infância Orlando Gonçalves



|  |   |
|--|---|
| Escola Básica do 1.º Ciclo/Jardim de Infância Santos da Funcheira Mattos | Escola Básica do 1.º Ciclo/Jardim de Infância Terra dos Arcos |
| Escola Básica do 1.º Ciclo/Jardim de Infância Alfragide                  | Escola Básica do 1.º Ciclo/Jardim de Infância Vasco M. Rebolo |
| Escola Básica do 1.º Ciclo/Jardim de Infância Quinta Grande              | Escola Básica do 1.º Ciclo/Jardim de Infância Sacadura Cabral |
| Escola Básica do 1.º Ciclo/Jardim de Infância Alto do Moinho             | Escola Básica do 1.º Ciclo/Jardim de Infância Brandoa         |
| Escola Básica do 1.º Ciclo/Jardim de Infância Águas Livres               | Escola Básica do 1.º Ciclo/Jardim de Infância Atalaia         |
| Escola Básica do 1.º Ciclo/Jardim de Infância Cova da Moura              | Escola Básica do 1.º Ciclo Alice Leite                        |
| Escola Básica do 1.º Ciclo/Jardim de Infância Alice Vieira               | Escola Básica do 1.º Ciclo M.ª Irene L. Azevedo               |
| Escola Básica do 1.º Ciclo/Jardim de Infância José Ruy                   | Escola Básica do 1.º Ciclo Mina                               |
| Escola Básica do 1.º Ciclo/Jardim de Infância Condes da Lousã            | Escola Básica do 1.º Ciclo Mina de Água                       |
| Escola Básica do 1.º Ciclo/Jardim de Infância Manuel Heleno              | Escola Básica do 1.º Ciclo Aprígio Gomes                      |
| Escola Básica do 1.º Ciclo/Jardim de Infância Raquel Gameiro             | Escola Básica do 1.º Ciclo Padre Himalaia                     |
| Escola Básica do 1.º Ciclo/Jardim de Infância Casal da Mira              | Escola Básica do 1.º Ciclo Venteira                           |
| Escola Básica do 1.º Ciclo/Jardim de Infância A-da-Beja                  | Escola Básica do 1.º Ciclo Artur Bual                         |
| Escola Básica do 1.º Ciclo/Jardim de Infância Moinhos                    | Escola Básica do 1.º Ciclo Boba                               |
| Escola Básica do 1.º Ciclo/Jardim de Infância Moinhos                    | Escola Básica do 1.º Ciclo Artur Martins Simões               |

Escola Básica do 1.º Ciclo Gago Coutinho

Escola Básica do 1.º Ciclo José Garcês

Escola Básica do 2.º/3.º Ciclos de Alfoanelos

Escola Básica do 2.º/3.º Ciclos Almeida Garrett

Escola Básica do 2.º/3.º Ciclos Cardoso Lopes

Escola Básica do 2.º/3.º Ciclos Sophia de Melo Breyner

Escola Básica do 2.º/3.º Ciclos D. Francisco M. Melo

Escola Básica do 2.º/3.º Ciclos Roque Gameiro

Escola Básica do 2.º/3.º Ciclos Pedro D' Orey da Cunha

Escola Básica do 2.º/3.º Ciclos Miguel Torga

Escola Básica do 2.º/3.º Ciclos Dr. Azevedo Neves

Escola Básica do 2.º/3.º Ciclos Mães de Água

Escola Básica do 2.º/3.º Ciclos José Cardoso Pires

Escola Secundária Seomara Costa Primo

Escola Secundária Fernando Namora

Escola Secundária da Amadora

Escola Secundária D. João V

**CONCURSO PÚBLICO PARA A EXECUÇÃO DO PROJECTO DE REQUALIFICAÇÃO DO CINE-TEATRO D. JOÃO V - ABERTURA.**

Aprovada, por unanimidade,

**1.** A abertura de Concurso Público de "Aquisição de Serviços para a Elaboração do Projecto do Cineteatro D. João V - Remodelação", autorizando a respectiva despesa, sendo o preço base de 80.000,00 €, ao qual acrescerá o IVA à taxa legal em vigor;

**2.** O Programa do Concurso Público e o Caderno de Encargos;

**3.** O custo das peças patenteadas a concurso, no valor de 3,00 €, com IVA incluído;

**4.** O Júri que conduzirá a realização das operações inerentes ao presente procedimento, com a composição constante na informação n.º 1380, de 09.07.09, do D.F./D.A.;

**5.** Delegar no referido júri, nos termos do n.º 1 do artigo 109.º, conjugado com o n.º 2 do artigo 69.º, as competências previstas no n.º 3 do artigo 50.º, no n.º 5 do artigo 61.º e no n.º 4 do artigo 64.º, todos do mencionado Código, e ainda, a competência prevista no n.º 2 do artigo 11.º do Decreto-Lei n.º 18/2008, de 29 de Janeiro, de acordo com o constante nas informações dos serviços.

**AJUSTE DIRECTO PARA A ELABORAÇÃO DOS PROJECTOS DOS PAVILHÕES GIMNODESPORTIVOS DAS ESCOLAS 2+3 CARDOSO LOPES E ALMEIDA GARRETT.**

Aprovada, por maioria,

- A abertura, no âmbito do eixo prioritário relativo à



modernização do parque escolar, de procedimento por ajuste directo de "Aquisição de Serviços para a Elaboração dos Projectos dos Polidesportivos das Escolas Cardoso Lopes e Almeida Garrett", autorizando a respectiva despesa, sendo o preço base de 100.000,00 €, ao qual acrescerá o IVA à taxa legal em vigor;

- Os convites dirigidos às empresas J. Vargues Construções, Lda., YZ Arquitectos, Lda. e MF Arquitectos, Lda. para apresentação de proposta e o Caderno de Encargos;

- O Júri que conduzirá a realização das operações inerentes ao presente procedimento, com a composição constante na informação dos serviços;

- Delegar no referido júri nos termos do n.º 1 do artigo 109.º, conjugado com o n.º 2 do artigo 69.º, as competências previstas no n.º 3 do artigo 50.º, no n.º 5 do artigo 61.º e no n.º 4 do artigo 64.º, todos do mencionado Código, de acordo com o constante na informações dos serviços.

**CONCURSO PÚBLICO PARA A "REQUALIFICAÇÃO GERAL DE ESPAÇOS URBANOS/VERDES - ZONA NORTE DO CONCELHO" - PROC. 9/07 - ALTERAÇÃO AO CONTRATO DE EMPREITADA.**

Aprovada, por maioria,

A alteração ao contrato de empreitada identificado no 1.º considerando da proposta n.º 297/09, nos termos da minuta, e decorrente do novo planeamento de execução da empreitada com terminus no ano corrente, de acordo com a informação n.º 539/09, de 22.06.09, do DOM/DAIP.

**CONCURSO PÚBLICO PARA A "REPOSIÇÃO DE PAVIMENTOS 2008/2009 NA ZONA NORTE" - PROC. 16/08 - ALTERAÇÃO AO CONTRATO DE EMPREITADA.**

Aprovada, por maioria,

A alteração ao contrato de empreitada identificado no 1.º considerando da proposta n.º 298/09, nos termos da minuta, e decorrente do novo planeamento de execução da empreitada com terminus no ano corrente, de acordo com a informação n.º 540/09, de 22.06.09, do DOM/DAIP.

**CONCURSO PÚBLICO PARA A "EXECUÇÃO/BENEFICIAÇÃO DA REDE DE ILUMINAÇÃO PÚBLICA EM DIVERSOS ARRUAMENTOS - ZONA NORTE DO CONCELHO" (PROC. 17/08) ALTERAÇÃO AO CONTRATO DE EMPREITADA.**

Aprovada, por maioria,

A alteração ao contrato de empreitada identificado no 1.º considerando da proposta n.º 299/09, nos termos da minuta, e decorrente do novo planeamento de execução da empreitada com terminus no ano corrente, de acordo com a informação n.º 478, de 30.06.09, do DOM/DAIP.

**CONCURSO PÚBLICO PARA A "REPOSIÇÃO DE PAVIMENTOS 2008/2009 NA ZONA SUL" - EMPREITADA N.º 18/08 - ALTERAÇÃO AO CONTRATO DE EMPREITADA.**

Aprovada, por maioria,

A alteração ao contrato de empreitada identificado no 1.º considerando da proposta n.º 300/09, nos termos da minuta, e decorrente do novo planeamento de execução da empreitada com terminus no ano corrente, de acordo com a informação n.º 538, de 23.06.09, do DOM/DAIP.

**CONCURSO PÚBLICO "EXECUÇÃO DAS OBRAS PARA A REALIZAÇÃO DO FESTIVAL INTERNACIONAL DE BANDA DESENHADA" (PROC. N.º 14/09) - APROVAÇÃO DA MINUTA DE CONTRATO.**

Aprovada, por maioria,

A minuta do contrato a celebrar, relativa à empreitada "Execução das Obras para a Realização do Festival Internacional de Banda Desenhada".

**PROTOCOLO DE COLABORAÇÃO A CELEBRAR ENTRE A CÂMARA MUNICIPAL DA AMADORA E A PUBLIRÁDIO - PUBLICIDADE EXTERIOR, S.A..**

Aprovada, por unanimidade,  
A minuta de Protocolo.

**RECRIA - PROCESSO 1/09 - ARQUIVAMENTO.**

Aprovada, por unanimidade,  
O arquivamento do processo RECRIA 1/09, nos termos constantes da informação dos serviços, datada de 02.07.09, dando conhecimento deste acto ao requerente.

**SOLARH - PROCESSO 1/09 - ARQUIVAMENTO.**

Aprovada, por unanimidade,  
O arquivamento do processo SOLARH n.º 1/09, nos termos constantes da informação dos serviços, datada de 02.07.09, dando conhecimento deste facto ao requerente.

**FÁBRICA DA IGREJA PAROQUIAL DE S. FRANCISCO DE ASSIS DE ALFORNELOS - APOIO.**

Aprovada, por unanimidade,

**1.** O subsídio no valor de 70.000,00 €, à Fábrica da Igreja Paroquial de S. Francisco de Assis de Alfoanelos para a conclusão das obras nas instalações das capelas mortuárias da Igreja Paroquial de Alfoanelos.

**2.** Condicionar a presente proposta a posterior cabimentação, após aprovação da 7.ª Modificação às GOP'S, a submeter na reunião do próximo dia 15 de Julho.

**INTERVENÇÃO EM EIXOS COMERCIAIS ESTRATÉGICOS - PROTOCOLO DE COLABORAÇÃO COM A ACECOA.**

Aprovada, por maioria,

**1.** A parceria entre a Câmara Municipal da Amadora e a ACECOA para intervenção na Av. Santos Matos e Envolvente ao Parque Aventura/Av. General Humberto Delgado.

**2.** A minuta de Protocolo, nos termos constantes do parecer jurídico n.º 181/09, de 10.07.09, do GAJ e da informação n.º 114/09, de 13.07.09, do DAU/DRPHP.

**REUNIÃO EXTRAORDINÁRIA DE 28 DE JULHO DE 2009**

**DELIBERAÇÕES**

**IFAC - PROMOÇÕES E EMPREENDIMENTO IMOBILIÁRIOS, S.A (CN N.º 71495/09) - CEDÊNCIA DE TERRENO PARA DOMÍNIO PÚBLICO DA CÂMARA MUNICIPAL DA AMADORA PARA EFEITOS DE DESTAQUE.**

Aprovada, por unanimidade,

**1.** Aceitar a cedência da área de 1.239,80 m<sup>2</sup>, para o domínio público da Câmara Municipal da Amadora, a integrar a área total da Rua Alfredo Silva, para cumprimento do n.º 4 do artigo 6.º do Decreto-Lei n.º 555/99, de 16 de Dezembro, com a redacção dada pela Lei n.º 60/2007, de 4 de Setembro.

**2.** A emissão da certidão nos termos requeridos, logo que esteja efectivada a cedência da área descrita em 1, a favor da Câmara Municipal da Amadora, e desde que fique assegurada a não permissão de efectuar na área correspondente ao prédio originário, novo destaque por um prazo de 10 anos contados da data do destaque anterior.

**REGULAMENTO MUNICIPAL DE TAXAS, LICENÇAS E AUTORIZAÇÕES DA ADMINISTRAÇÃO URBANÍSTICA - ALTERAÇÃO - APÓS DISCUSSÃO PÚBLICA.**

Aprovada, por maioria,

Submeter à aprovação da Assembleia Municipal a alteração ao Regulamento de Taxas, Licenças e Autorizações da Administração Urbanística.

**PROCESSO DISCIPLINAR (N.º 17/09) INSTAURADO POR VIOLAÇÃO DOS DEVERES DE ZELO E DE PONTUALIDADE.**

Aprovada, por escrutínio secreto,

Aplicar ao funcionário identificado no 1.º considerando da porposta n.º 310/2009, e tendo em conta os factos constantes do Relatório Final, a pena de multa, fixando-se a mesma em valor correspondente a 60,00 €.

**PROCESSO DE INQUÉRITO (N.º 1/09) INSTAURANDO POR FACTO OCORRIDOS NO SERVIÇO DE POLÍCIA MUNICIPAL - DECISÃO FINAL.**

Aprovada, por escrutínio secreto,

Aplicar à funcionária identificada no 1.º considerando da proposta n.º 311/2009, a pena de repreensão escrita, com execução suspensa, pelo prazo de um ano.

**PROTOCOLO A CELEBRAR ENTRE A DIRECÇÃO GERAL DE INFRA-ESTRUTURAS E EQUIPAMENTOS (MAI), O MUNICÍPIO DA AMADORA E A POLICIA DE SEGUANÇA PÚBLICA, NO ÂMBITO DA INSTALAÇÃO DE DIVISÃO DA PSP.**

Aprovada, por unanimidade,

A minuta do Protocolo a celebrar entre a Direcção-Geral de Infra-estrutura e Equipamentos do Ministério da Administração Interna, o Município da Amadora e a Policia de Segurança Pública com vista à instalação da Divisão da Policia de Segurança Pública na Amadora.

**PROTOCOLO DE COLABORAÇÃO A CELEBRAR ENTRE A CÂMARA MUNICIPAL DA AMADORA E A FACULDADE DE CIÊNCIAS SOCIAIS E HUMANAS DA UNIVERSIDADE NOVA DE LISBOA.**

Aprovada, por unanimidade,

A minuta do Protocolo de Colaboração, a celebrar entre

a Câmara Municipal da Amadora e a Faculdade de Ciências Sociais e Humanas da Universidade Nova de Lisboa, através do e-Geo Centro de Estudos de Geografia e Planeamento Regional.

**PROTOCOLO A CELEBRAR COM VALORSUL, S.A., RELATIVO À DISTRIBUIÇÃO DE RESULTADO ACUMULADOS.**

aprovada, por maioria,

A minuta do Protocolo a celebrar com a VALORSUL - Valorização e tratamento de Resíduos Sólidos da Área Metropolitana de Lisboa (Norte), S.A..

**PROTOCOLO DE PARCERIA A CELEBRAR ENTRE O MUNICÍPIO DA AMADORA, O MUNICÍPIO DE ODIVELAS, METROPOLITANO - E.P.E., COMBOIOS DE PORTUGAL - E.P.E. E AUTORIDADE METROPOLITANA DE TRANSPORTES DE LISBOA, NO ÂMBITO DO SISTEMA METROBUS.**

Aprovada, por maioria,

A minuta de Protocolo de Parceria a celebrar entre, a Autoridade Metropolitana de Transportes de Lisboa, a Câmara Municipal da Amadora, a Câmara Municipal de Odivelas, o Metropolitano de Lisboa E.P.E. e a C.P. - Comboios de Portugal E.P.E..

**APROVAR A LINHA DE METROBUS.**

Aprovada, por maioria,

O traçado do MetroBus, conforme Desenho n.º 1/1, que se anexa, que vai ligar a linha Azul do Metropolitano e o Caminho de Ferro - Linha de Sintra às freguesias da Reboleira, Venda Nova, Falagueira, Mina, São Brás e Brandoa, tendo como terminal:

- Primeira fase - Centro Comercial Dolce Vita Tejo;

- Segunda fase - prolongamento da linha ao Município de Odivelas com terminal na estação de Metropolitano de Odivelas - Linha Amarela.

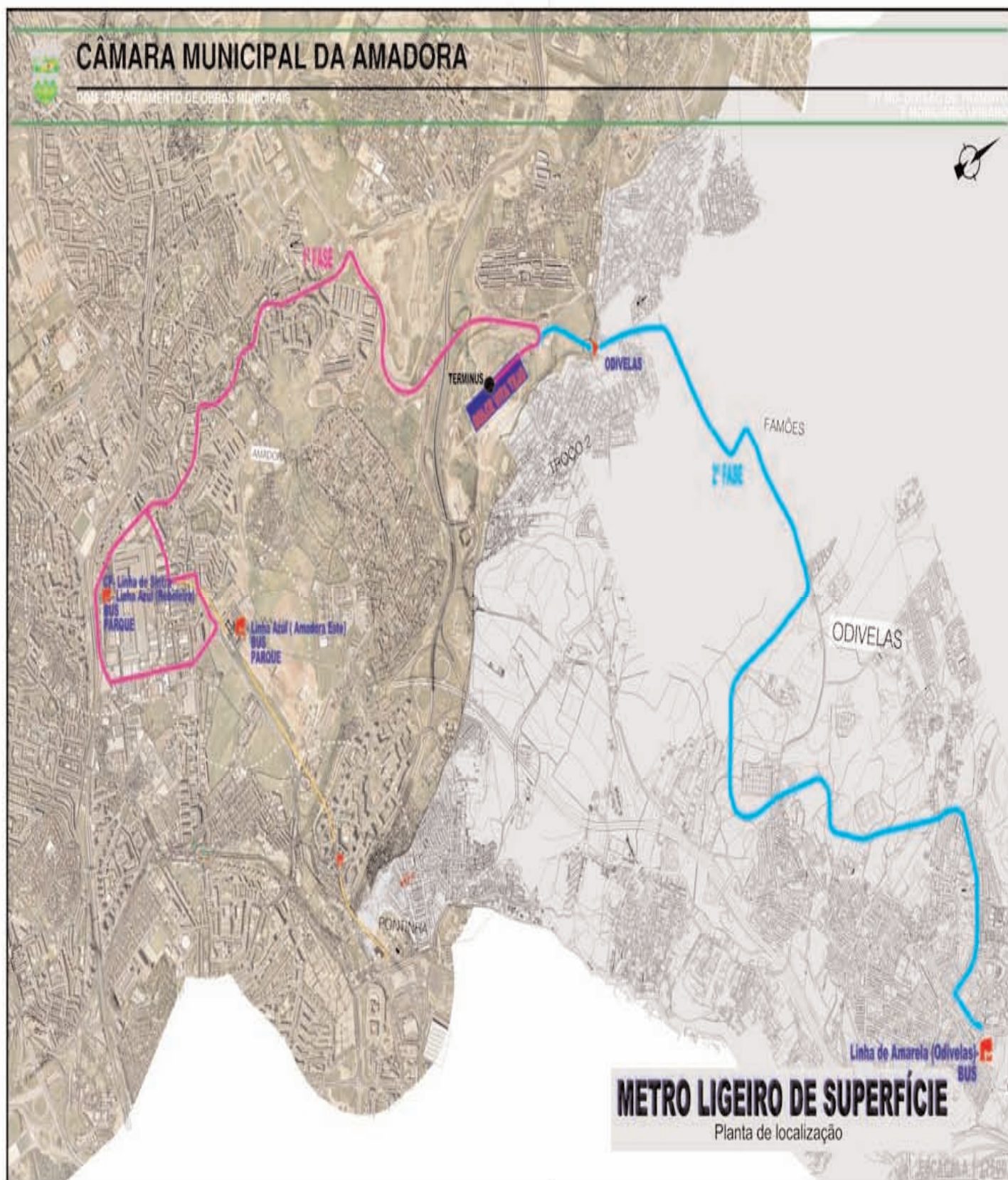

**CONCURSO PÚBLICO PARA EXECUÇÃO DA OBRA DE QUALIFICAÇÃO PAISAGÍSTICA DO LARGO DA IGREJA - DAMAIA - PROC. N.º 12/09 - ADJUDICAÇÃO.**

Aprovada, por maioria,

**1.** O conteúdo do Relatório Final nos seus exactos termos, adjudicando o Concurso Público para a "Execução da obra de qualificação paisagística do Largo da Igreja - Damaia", à firma Costa & Leandro, Lda. pelo valor de 206.915,53 €, acrescidos de IVA à taxa legal em vigor.

**2.** A nomeação do Sr. Dr. Carlos Costa como coordenador de segurança em obra.

**3.** Que, em caso de ocorrência de algumas situações de caducidade de adjudicação prevista no Código dos Contratos Públicos, a adjudicação se processe à proposta ordenada em lugar subsequente(s).

**AJUSTE DIRECTO PARA A ELABORAÇÃO E EXECUÇÃO DA OBRA DE CRIAÇÃO DE TRÊS SALAS DE J.I. NA E.B. 1 - VENTEIRA 1 - ABERTURA.**

Aprovada, por unanimidade,

- A abertura, no âmbito do eixo prioritário relativo à modernização do parque escolar, de procedimento por ajuste directo de "Elaboração e Execução da Obra de Criação de Três Salas de Jardim de Infância na E.B. 1 - Venteira 1", autorizando a respectiva despesa, sendo o preço base de 397.628,81 €, ao qual acrescerá o IVA à taxa legal em vigor;

- Os convites dirigidos às Empresas de Construções Duarte & Sales, Lda., Abílio Guerra Rodrigues - Construções, Lda., Oliveiras, S.A. Pasolis, S.A. e Argoconstrutora, Lda. para apresentação de proposta e

o Caderno de Encargos;

- O Júri que conduzirá a realização das operações inerentes ao presente procedimento, com a composição constante da informação n.º 635, do DOM/DE;

- Delegar no referido júri, nos termos do n.º 1 do artigo 109.º, conjugado com o n.º 2 do artigo 69.º, as competências previstas no n.º 3 do artigo 50.º, no n.º 5 do artigo 61.º e no n.º 4 do artigo 64.º, todos do mencionado Código, de acordo com o constante nas informações dos serviços.

**REUNIÃO DE 29 DE JULHO DE 2009**

**INFORMAÇÕES**

O Presidente deu conhecimento à Câmara da seguinte informação:

Resumo Diário de Tesouraria, no valor de **57.663.057,08 €.**

Da solicitação de auroização para Implementação de um Sistema de Gestão de Licenciamento e disponibilização de simuladores no site da CMA com carácter de urgência (Reunião de Câmara 4/07/2009 - aprovada por unanimidade).

**DELIBERAÇÕES**

**BIBLIOTECA MUNICIPAL FERNANDO PITEIRA SANTOS E PÓLO DA BOBA - HORÁRIO DE FUNCIONAMENTO - ADENDA.**

Aprovada, por unanimidade,

O horário de funcionamento das Bibliotecas Municipais Fernando Piteira Santos e Pólo da Boba, nos termos da

informação n.º 217, de 21.07.09, da DGRH.

Amadora.

**CONTRATO-PROGRAMA A CELEBRAR ENTRE A CÂMARA MUNICIPAL DA AMADORA E A DIRECÇÃO GERAL DO LIVRO E DAS BIBLIOTECAS - ADENDA.**

Aprovada, por unanimidade,

A adenda ao contrato-programa n.º 1637/2004, celebrado entre o então Instituto Português do Livro e das Bibliotecas e o Município da Amadora, e relativa à duração do contrato prevista na cláusula 29.ª.

**PROJECTO DE REGULAMENTO MUNICIPAL DAS BIBLIOTECAS MUNICIPAIS - APÓS APRECIACÃO PÚBLICA.**

Aprovada, por unanimidade,

Submeter, ao abrigo da alínea a) do n.º 6, do art. 64.º conjugado com a alínea a) do n.º 2 do art. 53.º da Lei n.º 169/99, de 18 de Setembro, na sua actual redacção, o presente "Projecto de Regulamento das Bibliotecas Municipais", à Assembleia Municipal, para aprovação.

**DESIGNAÇÃO DO REPRESENTANTE DO MUNICÍPIO NO CONSELHO DA COMUNIDADE, NO ÂMBITO DA CRIAÇÃO DOS AGRUPAMENTOS DE CENTROS DE SAÚDE.**

Aprovada, por unanimidade,

**1.** A designação do Sr. Presidente da Câmara Municipal da Amadora, como representante indicado pela Câmara Municipal da Amadora, ao Conselho da Comunidade, no âmbito da criação dos agrupamentos de centros de saúde.

**2.** No caso de falta ou impedimento do Sr. Presidente, a designação do Vereador com o Poelouro da Saúde, como representante legal da Câmara Municipal da

**CONCURSO PÚBLICO PARA A EXECUÇÃO DAS OBRAS DE QUALIFICAÇÃO DO ESPAÇO PÚBLICO EM SUBSTITUIÇÃO DOS URBANIZADORES DO MOINHO DO GUIZO - ADJUDICAÇÃO.**

Aprovada, por unanimidade,

**1.** O conteúdo do Relatório Final nos seus exactos termos, adjudicando o Concurso Público para "Execução das obras de qualificação do espaço público em substituição dos urbanizadores do Moinho do Guizo", à firma Artemísia/Edifer - Const. Pires Coelho & Fernandes S.A., pelo valor de 975.981,67 €, acrescidos de IVA à taxa legal em vigor.

**2.** A nomeação do Sr. Dr. Carlos Costa como coordenador de segurança em obra.

**3.** Que em caso de ocorrência de algumas situações de caducidade de adjudicação prevista no Código dos Contratos Públicos, a adjudicação se processe à proposta ordenada em lugar subsequente(s).

**GRANDES OPÇÕES DO PLANO (PLANO PLURIANUAL DE INVESTIMENTOS E PLANO DE ACTIVIDADES MUNICIPAIS) E ORÇAMENTO ORDINÁRIO DE 2009 - 8.ª MODIFICAÇÃO.**

Aprovada, por maioria,

As alterações aos citados documentos previsionais de gestão (8.ª Modificação).

**CONCURSO PÚBLICO "EXECUÇÃO DAS OBRAS PARA A REALIZAÇÃO DO FESTIVAL INTERNACIONAL DE BANDA DESENHADA" (PROC. N.º 14/09) - NOMEAÇÃO DO COOR-DENADOR DE SEGURANÇA EM OBRA.**

Aprovada, por unanimidade,

A nomeação do Sr. Dr. Carlos Costa como coordenador de segurança em obra para a empreitada de "Execução das Obras para a realização do Festival Internacional de Banda Desenhada".

**AJUSTE DIRECTO PARA PRESTAÇÃO DOS SERVIÇOS DE FISCALIZAÇÃO DA EMPREITADA "EB 1 VENTEIRA 1 - ELABORAÇÃO/EXECUÇÃO DE SALAS DE J.I." AMADORA - ABERTURA.**

Aprovada, por unanimidade,

**1.** A abertura, no âmbito do eixo prioritário relativo à modernização do parque escolar, de procedimento por ajuste directo para "Prestação de Serviços de Fiscalização da Empreitada "EB 1 Venteira 1 - Elaboração/Execução de Criação de Salas de J.I.", autorizando a respectiva despesa, sendo o preço base de 23.500,00 €, ao qual acrescerá o IVA à taxa legal em vigor;

**2.** Os Convites dirigidos às empresas INSTEC - Estudos e Projectos de Engenharia, Lda., Projectual - Serviços de Engenharia e COPRENG - Consultores em Projectistas de Engenharia, Lda. para apresentação de proposta e o Caderno de Encargos;

**3.** O Júri que conduzirá a realização das operações inerentes ao presente procedimento, com a composição constante na informação n.º 641, de 27.07.09, do DOM/DE.

**4.** Delegar no referido júri, nos termos do n.º 1 do artigo 109.º, conjugado com o n.º 2 do artigo 69.º, as competências previstas no n.º 3 do artigo 50.º no n.º 5 do artigo 61.º e no n.º 4 do artigo 64.º, todos do mencionado Código, de acordo com o constante nas informações dos serviços.

**AJUSTE DIRECTO PARA A ELABORAÇÃO DO PROJECTO DE EXECUÇÃO DA OBRA DA E.B.1/J.I./ATL/CRECHE DA ATALAIA - ABERTURA.**

Aprovada, por unanimidade,

**1.** A abertura, no âmbito do eixo prioritário relativo à modernização do prque escolar, de procedimento por ajuste directo para "Aquisição de Serviços para a Elaboração do Projecto da E.B.1/JI da Atalaia", autorizando a respectiva despesa, sendo o preço base de 62.500,00 €, ao qual acrescerá o IVA à taxa legal em vigor;

**2.** Os Convites dirigidos às empresas Percurso, Arquitectura Desenho e Planeamento, CRL, Coopacil - Cooperativa de Serviços Técnicos e Administrativa para a Construção, CRL e Arquibet - Arquitectura Planeamento Engenharia, CRL, para apresentação de proposta e o Caderno de Encargos;

**3.** O Júri que conduzirá a realização das operações inerentes ao presente procedimento, com a composição constante na informação n.º 640, do DOM/DE.

**4.** Delegar no referido júri, nos termos do n.º 1 do artigo 109.º, conjugado com o n.º 2 do artigo 69.º, as competências previstas no n.º 3 do artigo 50.º no n.º 5 do artigo 61.º e no n.º 4 do artigo 64.º, todos do mencionado Código, de acordo com o constante nas informações dos serviços.

**CONCURSO LIMITADO PARA EXECUÇÃO DAS OBRAS DE CAPTAÇÃO E RACIONALIZAÇÃO DO SISTEMA DE REGA - PROC.º 44/08 - EXTINÇÃO DO PROCEDIMENTO.**

Aprovada, por unanimidade,

- A extinção do procedimento relativo à empreitada de "Execução das Obras de Captação e Racionalização do Sistema de Rega" - Proc. n.º 44/08.

- Libertar a verba de 128.100,00 €, da rubrica PPI 2.4.6. 7403 2008/I/8 CE 0402/07010405.

**PROGRAMA "APRENDER & BRINCAR" E ACTIVIDADE DE ENRIQUECIMENTO CURRICULAR - ANO LECTIVO 2009/2010 - MENSALIDADES E ADENDA AOS PROTOCOLOS DE COLABORAÇÃO.**

Aprovada, por unanimidade,

**1.** A continuidade da Componente de Apoio à Família, Programa "Aprender & Brincar" e Actividades de Enriquecimento Curricular.

**2.** A Tabela de Mensalidade da comparticipação do Programa "Aprender & Brincar" no Pré-Escolar e 1.º Ciclo do Ensino Básico.

**3.** As Minutas das Adendas aos Protocolo de Colaboração com as Entidades que se seguem, em anexo:

- Santa Casa da Misericórdia da Amadora (Programa "Aprender & Brincar" e Actividades de Enriquecimento Curricular na EB1/JI de Alfragide);

- Associação Vencer - Casal Popular da Damaia (Programa "Aprender & Brincar" e Actividades de Enriquecimento Curricular na EB 1 Padre Himalaia, Polo EB1 Padre Himalaia/ede e EB2/3 Pedro D' Orey da Cunha;

- Sociedade Filarmónica de Apoio Social e Recreio Artístico da Amadora - SPRAA (Programa "Aprender & Brincar" e Actividade de Enriquecimento Curricular na EB1/JI Terra dos Arcos).

| ENTIDADES GESTORAS<br>(AEC+Aprender & Brincar) | ESTABELECIMENTOS            | VALÊNCIAS               |
|--|-----------------------------|-------------------------|
| Associação de Pais da EB1 da Venteira          | EB1 da Venteira             | 1º Ciclo                |
| Junta de Freguesia de Alfofnelos               | EB1 Alice Leite             | 1º Ciclo                |
| SFRAA  | EB1 Terra dos Arcos         | Pré-Escolar<br>1º Ciclo |
| Associação "Os Amigos da Damaia"               | JI Damaia                   | Pré-Escolar             |
| Santa Casa da Misericórdia                     | EB1 Boba                    | 1º Ciclo                |
|  | EB1/JI Alfragide            | Pré-Escolar<br>1º Ciclo |
|  | EB1/JI Quinta Grande        | Pré-Escolar<br>1º Ciclo |
|  | EB1/JI Á-da-Beja            | Pré-Escolar<br>1º Ciclo |
|  | JI São Brás                 | Pré-Escolar             |
|  | JI Brandoa                  | Pré-Escolar             |
|  | EB1/JI José Garcês          | Pré-Escolar<br>1º Ciclo |
|  | EB1/JI Orlando Gonçalves    | Pré-Escolar<br>1º Ciclo |
|  | EB1/JI Alto do Moinho       | Pré-Escolar<br>1º Ciclo |
|  | EB1/JI Vasco Martins Rebolo | Pré-Escolar<br>1º Ciclo |
| Junta de Freguesia da Buraca                   | EB1/JI Alice Vieira         | Pré-Escolar<br>1º Ciclo |
| Junta de Freguesia de São Brás                 | EB1/JI Moinhos da Funcheira | Pré-Escolar<br>1º Ciclo |
| Junta de Freguesia da Reboleira                | EB1/JI José Ruy             | Pré-Escolar<br>1º Ciclo |
| CEBESA   | EB1/JI Casal da Mira        | Pré-Escolar<br>1º Ciclo |
|  | EB1/JI Raquel Gameiro       | Pré-Escolar<br>1º Ciclo |
|  | JI Cerrado da Bica          | Pré-Escolar             |
|  | EB1 Gago Coutinho           | 1º Ciclo                |
| ABCD   | EB1/JI Brandoa              | Pré-Escolar<br>1º Ciclo |
|  | EB1/JI Sacadura Cabral      | Pré-Escolar<br>1º Ciclo |
| Associação de Pais da EB1 Artur M. Simões      | EB1 Artur Martinho Simões   | 1º Ciclo                |
| Junta de Freguesia da Mina                     | EB1 Mina D'Água             | 1º Ciclo                |
| Junta de Freguesia da Damaia                   | EB1/JI Águas Livres         | Pré-Escolar<br>1º Ciclo |
| Junta de Freguesia da Falagueira               | EB1 Artur Bual              | 1º Ciclo                |
| Associação Moinho da Juventude                 | EB1/JI Cova da Moura        | Pré-Escolar<br>1º Ciclo |
| Associação Casal Popular da Damaia             | EB1/JI Condes da Lousã      | Pré-Escolar<br>1º Ciclo |
| Associação de Pais e Amigos da Mina            | EB1/JI Manuel Heleno        | Pré-Escolar<br>1º Ciclo |



## Quadro n.º 1 - Actualização de valores de comparticipação das famílias - Programa "Aprender & Brincar" - Ano Lectivo 2009/2010

As mensalidades a suportar pelas famílias dos alunos de **Jardim de Infância** incidirão segundo os escalões de rendimentos determinados para efeitos de atribuição de abono de família:

| Escalão | Valor          | Diferencial | Mensalidade Actual | Proposta 1,5% arredondamento por excesso | Aumento |
|---------|----------------|-------------|--------------------|--|---------|
| 1.º     | € 2<br>934,54  | € 82,67     | € 49,00            | € 49,75<br>(€0,75)                       | € 0,735 |
| 2.º     | € 5<br>869,08  | € 165,34    | € 55,00            | € 55,85<br>(€ 0,85)                      | € 0,825 |
| 3.º     | € 8<br>803,62  | € 248,01    | € 62,00            | € 63,00<br>(€ 1,00)                      | € 0,930 |
| 4.º     | € 14<br>672,70 | € 413,35    | € 76,00            | € 77,50<br>(€1,50)                       | € 1,140 |
| 5.º     | € 29<br>345,40 | € 826,70    | € 90,00            | € 92,00<br>(€ 2,00)                      | € 1,350 |

\* Indexante dos apoios sociais - Ano 2009 = € 419,22  
- Portaria n.º 1514/2009, de 3 de 24 Dezembro  
RESTITUIR ÀS INSTITUIÇÕES O VALOR CONFORME  
PORTARIA

1.º Ciclo - corresponde ao 1.º escalão - € 49,75

## PRESIDENTE

DESPACHO n.º 24/P/ 2009

### Considerando:

- A necessidade de a Câmara Municipal da Amadora dispor de um oficial público para lavrar todos os contratos em que a lei preveja ou não seja exigida escritura pública;

- Que nos termos do Despacho 20/P/05, de 3 de Novembro, foi designado o Dr. Arlindo Osvaldo Cerejo Pinto, Director do Departamento de Administração Geral, como notário privativo e oficial público do município;

- A Informação n.º 5/DDAG, de 23 de Julho de 2009;

- Que o oficial público se encontra no gozo das suas férias;

- Que se torna necessária a regular promoção dos contratos decorrentes das obrigações assumidas pelo Município;

- Que nos termos da alínea c) do n.º 2 do artigo 68.º da Lei n.º 169/99, de 18 de Setembro, compete ao Presidente da Câmara designar o funcionário que serve de oficial público,

### Designo:

**Ana Paula Pereira dos Santos Viana**, Chefe da Divisão de Gestão Administrativa e Contratação, e nas suas faltas e impedimentos, **Joaquina Teresa Candeias Pereira**, Chefe da Secção Administrativa e Notariado, como oficiais públicos do município, em substituição do oficial público Dr. Arlindo Osvaldo Cerejo Pinto, designado através do meu Despacho 20/P/05, de 3 de Novembro, durante o seu período de férias.

Amadora, 28 de Julho de 2009

O Presidente

(Joaquim Moreira Raposo)

## EDITAL

Para efeitos e de acordo com o estabelecido na Lei n.º 26/94, de 19 de Agosto, tornam-se Públicos os benefícios concedidos pelo Município da Amadora

### TRANSFERÊNCIA EFECTUADAS NO 2.º SEMESTRE DE 2008

| Nome  | Corrente    | Capital    | Total       |
|---|-------------|------------|-------------|
| A PARTILHA ASS MORADORES ZAMBUJAL   | 2.348,76 €  | 142,13 €   | 2.348,76 €  |
| ACADEMIA DE ESGRIMA JOAO GOMES  | 3.780,00 €  | - €        | 3.780,00 €  |
| ACAPO - ASSOCIAÇÃO DOS CEGOS E AMBLIOPES DE PORTUGAL                        | 1.090,57 €  | - €        | 1.090,57 €  |
| ACARPS - ASSOCIAÇÃO COMUNITÁRIA DA AMADORA PARA A REABILITAÇÃO PSICO-SOCIAL | 2.197,02 €  | - €        | 2.197,02 €  |
| AFID-ASSOCIAÇÃO NACIONAL FAMILIAS INTEGRAÇÃO PESSOA DEFICIENTE              | 8.696,21 €  | - €        | 8.696,21 €  |
| AGRUPAMENTO DA ESCOLAS DR. AZEVEDO NEVES                                    | 17.358,08 € | 191,16 €   | 17.358,08 € |
| AGRUPAMENTO DE ESCOLAS CARDOSO LOPES  | 29.082,80 € | 1.215,92 € | 29.082,80 € |
| AGRUPAMENTO DE ESCOLAS D. FRANCISCO MANUEL DE MELO                          | 17.987,50 € | 820,64 €   | 17.987,50 € |
| AGRUPAMENTO DE ESCOLAS DA DAMAIA  | 52.413,96 € | 334,72 €   | 52.413,96 € |
| AGRUPAMENTO DE ESCOLAS DE ALFORNELOS  | 19.019,21 € | 77,76 €    | 19.019,21 € |
| AGRUPAMENTO DE ESCOLAS JOSÉ CARDOSO PIRES                                   | 22.325,76 € | 260,82 €   | 22.325,76 € |
| AGRUPAMENTO DE ESCOLAS MIGUEL TORGA   | 21.864,72 € | 1.180,64 € | 21.864,72 € |
| AGRUPAMENTO DE ESCOLAS ROQUE GAMEIRO  | 21.657,57 € | 1.244,62 € | 21.657,57 € |
| AGRUPAMENTO DE ESCOLAS SOPHIA DE MELO BREYNER ANDERSEN                      | 31.031,86 € | 1.291,60 € | 31.031,86 € |
| AGRUPAMENTO VERTICAL ALMEIDA GARRETT  | 17.413,01 € | 861,22 €   | 17.413,01 € |
| AGRUPAMENTO VERTICAL DE ESCOLAS MAES DE AGUA                                | 9.776,91 €  | 184,68 €   | 9.776,91 €  |
| AMEGA - ASSOCIAÇÃO DE MUNICÍPIOS PARA ESTUDOS E GESTÃO DE ÁGUA              | 1.795,58 €  | - €        | 1.795,58 €  |
| AMIAMA - ASSOCIAÇÃO DOS AMIGOS DOS ANIMAIS DA AMADORA                       | 6.000,00 €  | - €        | 6.000,00 €  |
| AMORAMA - ASSOCIAÇÃO DE PAIS E AMIGOS DE DEFICIENTES PROFUNDOS              | 6.658,43 €  | 946,13 €   | 6.658,43 €  |
| ANA SOFIA MEIRINHO ESTEVES  | 600,00 €    | - €        | 600,00 €    |
| ANDDEM-ASSOCIAÇÃO NACIONAL DE DESPORTO PARA A DEFICIENCIA MENTAL            | 2.429,64 €  | - €        | 2.429,64 €  |
| APEDECO - ASSOCIACAO PARA EDUCACAO E DESENVOLVIMENTO COMUNITARIO            | 10.000,00 € | - €        | 10.000,00 € |
| APPPIP-ASSOCIAÇÃO PROTUGUESA DE PAIS INTERVENIENTES EM PREVENÇÃO            | 643,63 €    | - €        | 643,63 €    |
| ARQA-ASS.DE ARQUEOLOGIA E PROTEC.DO PATRIMÓNIO DA AMADORA                   | 24.831,12 € | 100,00 €   | 24.831,12 € |
| ARTEVER GRUPO ARTES PLAST AMADORA   | 703,33 €    | - €        | 703,33 €    |
| ASS UNIT REFORMADOS PENSIONISTAS E IDOSOS DA FALAGUEIRA                     | 32.928,50 € | 619,34 €   | 32.928,50 € |
| ASS. UNITÁRIA REFORMADOS PENSIONISTAS E IDOSOS BRANDOA                      | 6.063,05 €  | 100,00 €   | 6.063,05 €  |
| ASS. UNITÁRIA REFORMADOS PENSIONISTAS E IDOSOS DAMAIA                       | 9.426,83 €  | 611,46 €   | 9.426,83 €  |
| ASS.SOLID.SOC. P/REFORMADOS PENSIONISTAS E IDOSOS MINA                      | 70.121,79 € | 1.563,13 € | 70.121,79 € |
| ASSEMBLEIA DISTRITAL DE LISBOA  | 9.863,00 €  | - €        | 9.863,00 €  |
| ASSOC.DE PAIS E ENCARREGADOS DE EDUCAÇÃO DA EB 1 ARTUR MARTINHO SIMÕES      | 8.616,00 €  | - €        | 8.616,00 €  |
| ASSOC.PAIS E ENCARREGADOS EDUCAÇÃO DA E.B. 1º CICLO Nº2 ALFRAGIDE           | 454,47 €    | - €        | 454,47 €    |
| ASSOC.PAIS ENCARREGADOS EDUCAÇÃO ALUNOS ESCOLA 1º CICLO E.B. Nº1 FALAGUEIRA | 626,98 €    | - €        | 626,98 €    |
| ASSOCIACAO DE PAIS DA ESCOLA VASCO MARTINS REBOLO                           | 731,08 €    | - €        | 731,08 €    |
| ASSOCIACAO DE RADIOAMADORES DE AMADORA -SINTRA                              | 593,39 €    | 131,56 €   | 593,39 €    |
| ASSOCIACAO DE SOLIDARIEDADE SOCIAL DO ALTO DA COVA DA MOURA                 | 4.754,42 €  | 100,00 €   | 4.754,42 €  |
| ASSOCIACAO JOSE AFONSO  | 1.000,00 €  | - €        | 1.000,00 €  |

|  |              |             |              |
|--|--------------|-------------|--------------|
| ASSOCIAÇÃO ACADEMICA AMADORA   | 123.321,36 € | 804,98 €    | 123.321,36 € |
| ASSOCIAÇÃO COMERCIAL DOS CONCELHOS DE OEIRAS E AMADORA                               | 140.000,00 € | - €         | 140.000,00 € |
| ASSOCIAÇÃO BANDEIRA AZUL DA EUROPA   | 960,00 €     | - €         | 960,00 €     |
| ASSOCIAÇÃO CAVALEIROS DE SÃO BRÁS  | 1.680,00 €   | - €         | 1.680,00 €   |
| ASSOCIAÇÃO COMUNIDADE VERDE  | 2.404,56 €   | 100,00 €    | 2.404,56 €   |
| ASSOCIAÇÃO CULTURAL " OS BOBOS DA CORTE"   | 2.798,46 €   | 205,02 €    | 2.798,46 €   |
| ASSOCIAÇÃO CULTURAL DE SURDOS-MUDOS DA AMADORA                                       | 4.242,84 €   | 17.796,36 € | 4.242,84 €   |
| ASSOCIAÇÃO CULTURAL MOINHO DA JUVENTUDE  | 17.896,84 €  | 100,00 €    | 17.896,84 €  |
| ASSOCIAÇÃO CULTURAL TEATRO DOS ALOÉS   | 6.002,13 €   | - €         | 6.002,13 €   |
| ASSOCIAÇÃO CULTURAL, RECREATIVA E DESPORTIVA DE CARENQUE                             | 184,55 €     | - €         | 184,55 €     |
| ASSOCIAÇÃO DE APOIO AOS DOENTES DEPRESSIVOS E BIPOLARES-ADEB                         | 2.310,56 €   | - €         | 2.310,56 €   |
| ASSOCIAÇÃO DE ARTES MARCIAIS YANG PORTUGAL   | 1.000,25 €   | 100,00 €    | 1.000,25 €   |
| ASSOCIAÇÃO DE CULTURA E DESPORTO DA BRANDOA  | 41.225,80 €  | 108,27 €    | 41.225,80 €  |
| ASSOCIAÇÃO DE DIABÉTICOS DA AMADORA  | 4.255,55 €   | 296,05 €    | 4.255,55 €   |
| ASSOCIAÇÃO DE GRAVURA DA AMADORA   | 688,21 €     | 100,00 €    | 688,21 €     |
| ASSOCIAÇÃO DE JARDINS-ESCOLAS JOÃO DE DEUS   | 2.212,00 €   | - €         | 2.212,00 €   |
| ASSOCIAÇÃO DE JOVENS PROMOTORES DA AMADORA SAUDÁVEL                                  | 10.318,88 €  | 268,32 €    | 10.318,88 €  |
| ASSOCIAÇÃO DE MORADORES DA ALTO MOINHO ZAMBUJAL                                      | 1.219,61 €   | 100,00 €    | 1.219,61 €   |
| ASSOCIAÇÃO DE MORADORES DO BAIRRO ALTO COVA DA MOURA                                 | 1.612,67 €   | - €         | 1.612,67 €   |
| ASSOCIAÇÃO DE MORADORES DO BAIRRO DE JANEIRO   | 399,76 €     | - €         | 399,76 €     |
| ASSOCIAÇÃO DE PAIS DA ESCOLA ROQUE GAMEIRO   | 3.120,53 €   | - €         | 3.120,53 €   |
| ASSOCIAÇÃO DE PAIS E ENCARREGADOS DE EDUCAÇÃO DA ESCOLA DO 1.º CICLO N.º 1 DA BURACA | 1.197,62 €   | - €         | 1.197,62 €   |
| ASSOCIAÇÃO DE PAIS E ENCARREGADOS DE EDUCAÇÃO DA ESCOLA PRAPARATÓRIA DA BRANDOA      | 444,34 €     | - €         | 444,34 €     |
| ASSOCIAÇÃO DE PAIS E ENCARREGADOS DE EDUCAÇÃO DA ESCOLA PRIMARIA N.º 4 FALAGUEIRA    | 1.495,29 €   | - €         | 1.495,29 €   |
| ASSOCIAÇÃO DE PAIS E ENCARREGADOS DE EDUCAÇÃO DA ESCOLA SECUNDÁRIA DA AMADORA        | 1.340,74 €   | 259,82 €    | 1.340,74 €   |
| ASSOCIAÇÃO DE PAIS E ENCARREGADOS DE EDUCAÇÃO ESCOLA PRIMÁRIA N.º 1 DA VENTEIRA      | 15.998,44 €  | 147,81 €    | 15.998,44 €  |
| ASSOCIAÇÃO DE PESCA DESPORTIVA DA DAMAIA   | 1.071,86 €   | 100,00 €    | 1.071,86 €   |
| ASSOCIAÇÃO DE REFORMADOS PENSIONISTAS E IDOSOS DA BURACA                             | 9.959,84 €   | 124,38 €    | 9.959,84 €   |
| ASSOCIAÇÃO DE SOLIDARIEDADE SUBUD  | 7.590,23 €   | 804,85 €    | 7.590,23 €   |
| ASSOCIAÇÃO DOS AMIGOS DA DAMAIA  | 14.660,24 €  | - €         | 14.660,24 €  |
| ASSOCIAÇÃO DOS ARTESÃOS DA AMADORA   | 2.310,00 €   | - €         | 2.310,00 €   |
| ASSOCIAÇÃO DOS ESCOTEIROS DE PORTUGAL  | 1.736,67 €   | - €         | 1.736,67 €   |
| ASSOCIAÇÃO HUMANITÁRIA DOS BOMBEIROS VOLUNTÁRIOS DA AMADORA                          | 269.462,84 € | 298,61 €    | 269.462,84 € |
| ASSOCIAÇÃO NACIONAL DE APOSENTADOS PENSIONISTAS E REFORMADOS-MODERP                  | 484,10 €     | - €         | 484,10 €     |
| ASSOCIAÇÃO OLHAR COM SABER   | 2.310,00 €   | - €         | 2.310,00 €   |
| ASSOCIAÇÃO PAIS AMIGOS CRIANÇAS FR. MINA   | 7.350,64 €   | 490,41 €    | 7.350,64 €   |
| ASSOCIAÇÃO PORTUGUESA DE DEFICIENTES   | 10.390,35 €  | - €         | 10.390,35 €  |
| ASSOCIAÇÃO RANCHO FOLCLÓRICO DANÇAR É VIVER  | 6.366,02 €   | - €         | 6.366,02 €   |

|  |              |            |              |
|--|--------------|------------|--------------|
| ASSOCIAÇÃO UNIDOS DE CABO VERDE  | 20.643,00 €  | 100,55 €   | 20.643,00 €  |
| ASSOCIAÇÃO UNITÁRIA DE REFORMADOS PENSIONISTAS E IDOSOS DA FREG. MINA-CARENQUE | 6.180,08 €   | 149,65 €   | 6.180,08 €   |
| ASSOCIAÇÃO UNITÁRIA REFORMADOS E PENSIONISTAS DA REBOLEIRA                     | 6.879,85 €   | - €        | 6.879,85 €   |
| BARTILOTTI UNIPESOAAL, LDA.  | 5.000,00 €   | - €        | 5.000,00 €   |
| C.E.C. - CLUBE DE ENTUSIASTAS DO CAMINHO DE FERRO                              | 871,12 €     | 100,00 €   | 871,12 €     |
| CASAL POPULAR DA DAMAIA  | 53.040,15 €  | 561,67 €   | 53.040,15 €  |
| CCD-CENTRO DE CULTURA E DESPORTO DOS TRABALHADORES DA CÂMARA MUNICIPAL AMADORA | 549,00 €     | - €        | 549,00 €     |
| CEBESA - CENTRO DE BEM ESTAR SOCIAL DA AMADORA                                 | 42.126,40 €  | 1.482,32 € | 42.126,40 €  |
| CENTRO CIÊNCIA VIVA DA AMADORA   | 158.623,91 € | - €        | 158.623,91 € |
| CENTRO CULTURAL DE S. BRÁS   | 3.313,08 €   | - €        | 3.313,08 €   |
| CENTRO CULTURAL ROQUE GAMEIRO  | 10.459,36 €  | 906,65 €   | 10.459,36 €  |
| CENTRO DE AEROMODELISMO DA AMADORA   | 607,69 €     | - €        | 607,69 €     |
| CENTRO DE FORMAÇÃO PARA A QUALIDADE  | 17.762,48 €  | - €        | 17.762,48 €  |
| CENTRO DESPORTIVO CULTURAL RECREATIVO MOINHOS FUNCHEIRA                        | 2.068,29 €   | - €        | 2.068,29 €   |
| CENTRO PORTUGUÊS DE ESTUDOS ARABES - PULAAR E CULTURAL ISLÂMICA                | 1.018,99 €   | - €        | 1.018,99 €   |
| CENTRO SOCIAL DO BAIRRO 6 DE MAIO  | 11.896,48 €  | 237,91 €   | 11.896,48 €  |
| CENTRO SOCIAL E PAROQUIAL DA BRANDOA   | 840,00 €     | - €        | 840,00 €     |
| CENTRO SOCIAL PAROQUIAL DE ALFORNELOS  | 1.680,00 €   | - €        | 1.680,00 €   |
| CENTRO SOCIAL PAROQUIAL DE SÃO BRÁS  | 12.940,48 €  | 426,01 €   | 12.940,48 €  |
| CENTRO SOCIAL PAROQUIAL DO IMACULADO CORAÇÃO DE MARIA                          | 5.848,00 €   | - €        | 5.848,00 €   |
| CENTRO SOCIAL PAROQUIAL NOSSA SENHORA MÃE DE DEUS-BURACA                       | 16.915,88 €  | 1.679,19 € | 16.915,88 €  |
| CERCIAMA COOP.DE EDUC.REAB.DE CRIANÇAS INADAPTADAS DA AMADORA                  | 9.677,47 €   | 771,43 €   | 9.677,47 €   |
| CESIS-CENTRO DE ESTUDOS PARA A INTERVENÇÃO SOCIAL                              | 2.888,44 €   | - €        | 2.888,44 €   |
| CIBA - CLUBE INDEPENDENTE DE BASQUETEBOL DA AMADORA                            | 9.244,37 €   | - €        | 9.244,37 €   |
| CLUBE ATLÉTICO DE SÃO BRÁS   | 2.727,49 €   | 831,76 €   | 2.727,49 €   |
| CLUBE BILHARISTA DA AMADORA  | 1.642,29 €   | - €        | 1.642,29 €   |
| CLUBE DE AMIGOS DO 600 E 500   | 812,20 €     | - €        | 812,20 €     |
| CLUBE DE BASQUETEBOL DA ESCOLA SECUNDÁRIA DA AMADORA                           | 12.598,67 €  | - €        | 12.598,67 €  |
| CLUBE DE FUTEBOL ESTRELA DA AMADORA  | 99.759,60 €  | - €        | 99.759,60 €  |
| CLUBE DE NATAÇÃO DE AMADORA  | 3.990,00 €   | - €        | 3.990,00 €   |
| CLUBE DE PETANCA DE LINDA-A-VELHA  | 60,00 €      | - €        | 60,00 €      |
| CLUBE DE TÊNIS DA AMADORA  | 4.783,15 €   | 3.253,80 € | 4.783,15 €   |
| CLUBE DESPORTIVO CÁ-TE-ESPERO  | 1.946,01 €   | 436,88 €   | 1.946,01 €   |
| CLUBE DESPORTIVO METRALHAS DA DAMAIA   | 3.660,74 €   | 396,82 €   | 3.660,74 €   |

|   |              |            |              |
|---|--------------|------------|--------------|
| CLUBE RECREATIVO DO BAIRRO JANEIRO                                    | 5.829,14 €   | 100,00 €   | 5.829,14 €   |
| CLUBE UNIVERSITÁRIO TEMPO LIVRE DA AMADORA                            | 3.337,27 €   | 1.172,61 € | 3.337,27 €   |
| CONFRARIA GASTRONOMICA DA AMADORA                                     | 2.787,79 €   | 95,91 €    | 2.787,79 €   |
| CONDOMINIO DO PREDIO SITO NA RUA AFONSO DE ALBUQUERQUE, N.ºs 40,42,44 | - €          | 3.990,00 € | 3.990,00 €   |
| CORAL CLAVE DE SOL  | 27.597,75 €  | 100,00 €   | 27.597,75 €  |
| CORPO NACIONAL DE ESCUTAS   | 9.700,01 €   | 948,59 €   | 9.700,01 €   |
| CRUZ VERMELHA PORTUGUESA  | 26.982,69 €  | 396,34 €   | 26.982,69 €  |
| CÍRCULO ARTÍSTICO E CULTURAL ARTUR BUAL                               | 1.577,01 €   | - €        | 1.577,01 €   |
| DAMAIA GINASIO CLUBE  | 10.476,85 €  | 816,49 €   | 10.476,85 €  |
| DAVID MIGUEL COELHO SEQUEIRA  | 750,00 €     | - €        | 750,00 €     |
| DESAFIO JOVEM TEEM CHALLENGE PORTUGAL                                 | 959,29 €     | - €        | 959,29 €     |
| DESPORTIVO OPERÁRIO RANGEL  | 55.338,86 €  | 406,92 €   | 55.338,86 €  |
| ESCOLA DE MÚSICA DO CONSERVATÓRIO NACIONAL                            | 12.571,00 €  | - €        | 12.571,00 €  |
| ESCOLA SECUNDARIA D. JOÃO V   | 1.524,88 €   | 549,52 €   | 1.524,88 €   |
| ESCOLA SECUNDÁRIA DA AMADORA  | 1.725,50 €   | 1.041,12 € | 1.725,50 €   |
| ESCOLA SECUNDÁRIA FERNANDO NAMORA                                     | 1.595,75 €   | 854,66 €   | 1.595,75 €   |
| ESCOLA SECUNDÁRIA MÃES D'ÁGUA   | 3.306,00 €   | - €        | 3.306,00 €   |
| ESCOLA SECUNDÁRIA SEOMARA DA COSTA PRIMO                              | 3.810,00 €   | 1.354,78 € | 3.810,00 €   |
| FALAGUEIRA ATLÉTICO CLUBE (FAC)                                       | 2.314,32 €   | 100,00 €   | 2.314,32 €   |
| FEDERAÇÃO DAS ASSOCIAÇÕES DE PAIS DO CONCELHO DA AMADORA              | 3.503,10 €   | 100,00 €   | 3.503,10 €   |
| FEIXE LUMINOSO ASSOCIAÇÃO   | 6.856,03 €   | 127,79 €   | 6.856,03 €   |
| FREGUESIA DA DAMAIA   | 218.168,04 € | - €        | 218.168,04 € |
| FREGUESIA DE ALFRAGIDE  | 193.996,22 € | - €        | 193.996,22 € |
| FUNDAÇÃO AFID-DIFERENÇA   | 68.836,30 €  | 1.816,47 € | 68.836,30 €  |
| GINÁSIO CLUBE DA AMADORA  | 3.743,32 €   | 100,00 €   | 3.743,32 €   |
| GRUPO CORAL DA DAMAIA - OS ALENTEJANOS                                | 460,07 €     | - €        | 460,07 €     |
| GRUPO CORAL JUBILATE  | 1.914,05 €   | - €        | 1.914,05 €   |
| GRUPO CULTURAL E DESPORTIVO DEL NEGRO                                 | 3.505,72 €   | - €        | 3.505,72 €   |
| GRUPO DESPORTIVO "AMARO'S JOALHEIROS"                                 | 1.648,00 €   | - €        | 1.648,00 €   |
| GRUPO DESPORTIVO PORTO SANTO  | 1.053,45 €   | 100,00 €   | 1.053,45 €   |
| GRUPO DESPORTIVO RECREATIVO DA REBOLEIRA                              | 3.843,93 €   | - €        | 3.843,93 €   |
| INES ADRIANA DUARTE FREITAS   | 500,00 €     | - €        | 500,00 €     |
| INES MARQUES RIBEIRO DA SILVA CASAIS                                  | 1.000,00 €   | - €        | 1.000,00 €   |
| JORGE ANDRE BERNARDO CATARINO   | 450,00 €     | - €        | 450,00 €     |
| JOSE ANTONIO NUNES BARROCA  | 600,00 €     | - €        | 600,00 €     |
| JOÃO ALEXANDRE LEANDRO BASILIO CUSTODIO                               | 350,00 €     | - €        | 350,00 €     |

|   |                       |                    |                       |
|---|-----------------------|--------------------|-----------------------|
| JUNTA DE FREGUESIA DA BRANDOIA  | 136.934,80 €          | - €                | 136.934,80 €          |
| JUNTA DE FREGUESIA DA BURACA  | 281.809,45 €          | - €                | 281.809,45 €          |
| JUNTA DE FREGUESIA DA MINA  | 177.511,76 €          | - €                | 177.511,76 €          |
| JUNTA DE FREGUESIA DA REBOLEIRA   | 177.876,09 €          | - €                | 177.876,09 €          |
| JUNTA DE FREGUESIA DA VENDA NOVA  | 110.613,59 €          | - €                | 110.613,59 €          |
| JUNTA DE FREGUESIA DA VENTEIRA  | 159.273,80 €          | - €                | 159.273,80 €          |
| JUNTA DE FREGUESIA DE ALFORNELOS  | 126.544,06 €          | - €                | 126.544,06 €          |
| JUNTA DE FREGUESIA DE SÃO BRÁS  | 214.488,60 €          | - €                | 214.488,60 €          |
| JUNTA FREGUESIA DA FALAGUEIRA   | 175.605,87 €          | - €                | 175.605,87 €          |
| LUIS ANDRE TORRES PEREIRA   | 600,00 €              | - €                | 600,00 €              |
| M.U.R.P.I.-CONFEDERAÇÃO NACIONAL DE REFORMADOS PENSIONISTAS E IDOSOS              | 553,18 €              | - €                | 553,18 €              |
| MARINA DA SILVA FIAES   | 750,00 €              | - €                | 750,00 €              |
| MIGUEL BRUNO MARTINS CARVALHO   | 4.987,98 €            | - €                | 4.987,98 €            |
| MOVIMENTO PORTUGUÊS DE INTERVENÇÃO ARTISTICA E EDUCAÇÃO PELA ARTE                 | 101.270,00 €          | - €                | 101.270,00 €          |
| NÓS - ASSOCIAÇÃO DE JOVENS PARA O DESENVOLVIMENTO                                 | 1.466,22 €            | 100,00 €           | 1.466,22 €            |
| ORGANIZAÇÃO MUNDIAL DA EDUCACAO PRE-ESCOLAR                                       | 2.703,00 €            | - €                | 2.703,00 €            |
| ORQUESTRA DE MÚSICA LIGEIRA DA AMADORA  | 27.707,00 €           | - €                | 27.707,00 €           |
| PROTO-LAB-ASSOCIAÇÃO TEATRO OBSERVATÓRIO  | 3.204,68 €            | - €                | 3.204,68 €            |
| RADICAL SKATE CLUBE   | 2.930,00 €            | - €                | 2.930,00 €            |
| RAIZES - ASSOCIAÇÃO DE APOIO A CRIANÇA E AO JOVEM                                 | 3.000,00 €            | - €                | 3.000,00 €            |
| SANTA CASA DA MISERICORDIA DA AMADORA   | 103.793,26 €          | 2.367,44 €         | 103.793,26 €          |
| SECRETARIADO DIOCESANO DE LISBOA DA OBRA NACIONAL DA PASTORAL DOS CIGANOS         | 4.679,64 €            | 324,53 €           | 4.679,64 €            |
| SOCIEDADE FILARMONICA COMERCIO E INDUSTRIA DA AMADORA                             | 54.110,16 €           | 44,83 €            | 54.110,16 €           |
| SOCIEDADE FILARMÓNICA DE APOIO SOCIAL E RECREIO ARTÍSTICO DA AMADORA              | 84.975,39 €           | 1.869,65 €         | 84.975,39 €           |
| SOCIEDADE RECREATIVA "OS ALIADOS"   | 2.631,45 €            | - €                | 2.631,45 €            |
| SPORT FUTEBOL DAMAIENSE   | 17.922,67 €           | 1.654,00 €         | 17.922,67 €           |
| SPORTING CLUB DA PAIÁ   | 782,58 €              | 100,00 €           | 782,58 €              |
| SPORTING CLUBE DA REBOLEIRA E DAMAIA  | 12.870,80 €           | 300,65 €           | 12.870,80 €           |
| TEATRO PASSAGEM DE NÍVEL  | 2.503,16 €            | - €                | 2.503,16 €            |
| UNIAUDAX,CENTRO DE INVESTIGAÇÃO E APOIO AO EMPREENDEDORISMO E EMPRESAS FAMILIARES | 15.000,00 €           | - €                | 15.000,00 €           |
| UNIÃO E PROGRESSO DA VENDA NOVA   | 9.323,83 €            | 1.298,67 €         | 9.323,83 €            |
| UPAJE - UNIAO PARA A ACÇÃO CULTURAL E JUVENIL EDUCATIVA                           | 1.713,58 €            | 100,00 €           | 1.713,58 €            |
| URPIA UNIÃO DOS REFORMADOS PENSIONISTAS E IDOSOS DA AMADORA                       | 11.473,05 €           | 212,81 €           | 11.473,05 €           |
| <b>SUB - TOTAL</b>  | <b>4.446.185,62 €</b> | <b>69.060,83 €</b> | <b>4.446.185,62 €</b> |

## PAAR - PROGRAMA DE AUTO - REALOJAMENTO

|  |     |                     |                     |
|--|-----|---------------------|---------------------|
| AIRES AYLA MESTRIDE PEREIRA            | - € | 11.746,00 €         | 1.746,00 €          |
| ANTONIO BARROS DE PINA                 | - € | 8.709,20 €          | 8.709,20 €          |
| BENVINDA GARCIA MENDES                 | - € | 11.746,00 €         | 11.746,00 €         |
| CARLOS PIRES                           | - € | 9.856,00 €          | 9.856,00 €          |
| JOAQUIM CORREIA FURTADO                | - € | 14.856,80 €         | 14.856,80 €         |
| JOAQUIM MANUEL SOUSA DA SILVA          | - € | 12.028,00 €         | 12.028,00 €         |
| JOSE SANTOS                            | - € | 8.505,00 €          | 8.505,00 €          |
| LUIS MENDES MARTINS                    | - € | 5.474,54 €          | 5.474,54 €          |
| MARIA CELESTE DA SILVA SEVERINO VIEIRA | - € | 12.028,00 €         | 12.028,00 €         |
| MARIA ISABEL DE MIRANDA VILELA         | - € | 8.505,00 €          | 8.505,00 €          |
| MARIA ZIMA DA ROCHA GOMES              | - € | 8.709,20 €          | 8.709,20 €          |
| PAULO JORGE DA SILVA VIEIRA            | - € | 14.856,80 €         | 14.856,80 €         |
| PAULO MIGUEL WEDEINGE                  | - € | 12.028,00 €         | 12.028,00 €         |
| RUI MANUEL VARANDAS NETO               | - € | 12.028,00 €         | 12.028,00 €         |
| VITOR MANUEL DA SILVA LUIS             | - € | 9.625,00 €          | 9.625,00 €          |
| VITOR MANUEL RODRIGUES DOS SANTOS      | - € | 9.625,00 €          | 9.625,00 €          |
| <b>SUB - TOTAL</b>                     | - € | <b>170.326,54 €</b> | <b>170.326,54 €</b> |

## PER FAMÍLIAS

|                              |     |                    |                    |
|------------------------------|-----|--------------------|--------------------|
| BERNARDA FORTES DE BARROS    | - € | 14.856,80 €        | 14.856,80 €        |
| CLAUDINA FLOR MARTINS        | - € | 12.028,00 €        | 12.028,00 €        |
| ERNESTINA FORTES DE BARROS   | - € | 8.709,20 €         | 8.709,20 €         |
| MIGUEL DE OLIVEIRA PITA      | - € | 9.856,00 €         | 9.856,00 €         |
| VITOR RICARDO GUERRA BALOUTA | - € | 11.746,00 €        | 11.746,00 €        |
| <b>SUB - TOTAL</b>           | - € | <b>57.196,00 €</b> | <b>57.196,00 €</b> |

## RETORNO

|                               |                       |                     |                       |
|-------------------------------|-----------------------|---------------------|-----------------------|
| ANTONIO SILVA GARCIA          | - €                   | 14.508,60 €         | - €                   |
| AUGUSTO SANCHES LOPES CORREIA | - €                   | 9.856,00 €          | - €                   |
| <b>SUB - TOTAL</b>            | - €                   | <b>24.364,60 €</b>  | - €                   |
| <b>TOTAL</b>                  | <b>4.446.185,62 €</b> | <b>320.947,97 €</b> | <b>4.767.133,59 €</b> |

Amadora, \_\_ de \_\_\_\_ 2009

O Presidente da Câmara,  
Joaquim Moreira Raposo

## EDITAL

Para efeitos e de acordo com o estabelecido na Lei n.º 26/94, de 19 de Agosto, tornam-se Públicos os benefícios concedidos pelo Município da Amadora

### TRANSFERÊNCIA EFECTUADAS NO 1.º SEMESTRE DE 2009

| Nome  | Corrente     | Capital | Total        |
|---|--------------|---------|--------------|
| ACADEMIA DE ESGRIMA JOAO GOMES  | 1.100,00 €   | - €     | 1.100,00 €   |
| AGRUPAMENTO DA ESCOLAS DR. AZEVEDO NEVES  | 13.908,87 €  | - €     | 13.908,87 €  |
| AGRUPAMENTO DE ESCOLAS CARDOSO LOPES  | 35.031,24 €  | - €     | 35.031,24 €  |
| AGRUPAMENTO DE ESCOLAS D. FRANCISCO MANUEL DE MELO                              | 35.947,11 €  | - €     | 35.947,11 €  |
| AGRUPAMENTO DE ESCOLAS DA DAMAIA  | 73.098,28 €  | - €     | 73.098,28 €  |
| AGRUPAMENTO DE ESCOLAS DE ALFORNELOS  | 9.661,62 €   | - €     | 9.661,62 €   |
| AGRUPAMENTO DE ESCOLAS JOSÉ CARDOSO PIRES                                       | 37.920,47 €  | - €     | 37.920,47 €  |
| AGRUPAMENTO DE ESCOLAS MIGUEL TORGA   | 37.162,50 €  | - €     | 37.162,50 €  |
| AGRUPAMENTO DE ESCOLAS ROQUE GAMEIRO  | 37.161,87 €  | - €     | 37.161,87 €  |
| AGRUPAMENTO DE ESCOLAS SOPHIA DE MELO BREYNER ANDERSEN                          | 41.877,37 €  | - €     | 41.877,37 €  |
| AGRUPAMENTO VERTICAL ALMEIDA GARRETT  | 33.698,38 €  | - €     | 33.698,38 €  |
| AGRUPAMENTO VERTICAL DE ESCOLAS MAES DE AGUA                                    | 8.928,98 €   | - €     | 8.928,98 €   |
| AMIAMA - ASSOCIAÇÃO DOS AMIGOS DOS ANIMAIS DA AMADORA                           | 5.000,00 €   | - €     | 5.000,00 €   |
| ARQA-ASS.DE ARQUEOLOGIA E PROTEC.DO PATRIMONIO DA AMADORA                       | 16.250,00 €  | - €     | 16.250,00 €  |
| ASS.SOLID.SOC. P/REFORMADOS PENSIONISTAS E IDOSOS MINA                          | 61.900,96 €  | - €     | 61.900,96 €  |
| ASSEMBLEIA DISTRITAL DE LISBOA  | 7.056,00 €   | - €     | 7.056,00 €   |
| ASSOCIAÇÃO ACADEMICA AMADORA  | 206.526,97 € | - €     | 206.526,97 € |
| ASSOCIAÇÃO COMERCIAL DOS CONCELHOS DE OEIRAS E AMADORA                          | 60.000,00 €  | - €     | 60.000,00 €  |
| ASSOCIAÇÃO BANDEIRA AZUL DA EUROPA  | 420,00 €     | - €     | 420,00 €     |
| ASSOCIAÇÃO CULTURAL MOINHO DA JUVENTUDE   | 2.359,50 €   | - €     | 2.359,50 €   |
| ASSOCIAÇÃO CULTURAL TEATRO DOS ALOÉS  | 25.000,00 €  | - €     | 25.000,00 €  |
| ASSOCIAÇÃO DE CULTURA E DESPORTO DA BRANDOA                                     | 11.301,00 €  | - €     | 11.301,00 €  |
| ASSOCIAÇÃO DE JARDINS-ESCOLAS JOÃO DE DEUS                                      | 1.130,00 €   | - €     | 1.130,00 €   |
| ASSOCIAÇÃO DE MORADORES DO BAIRRO ALTO COVA DA MOURA                            | 8.063,35 €   | - €     | 8.063,35 €   |
| ASSOCIAÇÃO DE PAIS E ENCARREGADOS DE EDUCAÇÃO ESCOLA PRIMÁRIA N.º 1 DA VENTEIRA | 4.540,00 €   | - €     | 4.540,00 €   |
| ASSOCIAÇÃO HUMANITÁRIA DOS BOMBEIROS VOLUNTÁRIOS DA AMADORA                     | 364.484,30 € | - €     | 364.484,30 € |
| ASSOCIAÇÃO INTERNACIONAL DA TEMPERANÇA  | 4.400,00 €   | - €     | 4.400,00 €   |
| ASSOCIAÇÃO NACIONAL DE MUNICÍPIOS PORTUGUESES                                   | 6.329,00 €   | - €     | 6.329,00 €   |
| ASSOCIAÇÃO PAIS AMIGOS CRIANÇAS FR. MINA  | 2.593,50 €   | - €     | 2.593,50 €   |
| ASSOCIAÇÃO PORTUGUESA DE DEFICIENTES  | 3.300,00 €   | - €     | 3.300,00 €   |
| CASAL POPULAR DA DAMAIA   | 28.067,36 €  | - €     | 28.067,36 €  |



|  |                       |                    |                       |
|--|-----------------------|--------------------|-----------------------|
| CEBESA - CENTRO DE BEM ESTAR SOCIAL DA AMADORA                       | 1.700,00 €            | - €                | 1.700,00 €            |
| CENTRO CIÊNCIA VIVA DA AMADORA                                       | 109.993,50 €          | - €                | 109.993,50 €          |
| CENTRO DE FORMAÇÃO PARA A QUALIDADE                                  | 33.532,00 €           | - €                | 33.532,00 €           |
| CENTRO SOCIAL PAROQUIAL DE SÃO BRÁS                                  | 14.708,79 €           | - €                | 14.708,79 €           |
| CENTRO SOCIAL PAROQUIAL DO IMACULADO CORAÇÃO DE MARIA                | 2.572,00 €            | - €                | 2.572,00 €            |
| CLUBE DE BASQUETEBOL DA ESCOLA SECUNDÁRIA DA AMADORA                 | 5.800,00 €            | - €                | 5.800,00 €            |
| CLUBE DE FUTEBOL ESTRELA DA AMADORA                                  | 119.711,52 €          | - €                | 119.711,52 €          |
| CORAL CLAVE DE SOL   | 10.586,50 €           | - €                | 10.586,50 €           |
| CRUZ VERMELHA PORTUGUESA   | 22.402,50 €           | 10.000,00 €        | 32.402,50 €           |
| DESPORTIVO OPERÁRIO RANGEL   | 900,00 €              | - €                | 900,00 €              |
| ESCOLA SECUNDARIA D. JOÃO V  | 2.624,63 €            | - €                | 2.624,63 €            |
| ESCOLA SECUNDÁRIA DA AMADORA   | 3.226,50 €            | - €                | 3.226,50 €            |
| ESCOLA SECUNDÁRIA FERNANDO NAMORA                                    | 2.924,75 €            | - €                | 2.924,75 €            |
| ESCOLA SECUNDÁRIA SEOMARA DA COSTA PRIMO                             | 1.201,25 €            | - €                | 1.201,25 €            |
| FEDERAÇÃO DE GINÁSTICA DE PORTUGAL                                   | 3.000,00 €            | - €                | 3.000,00 €            |
| FREGUESIA DA DAMAIA  | 220.746,53 €          | - €                | 220.746,53 €          |
| FREGUESIA DE ALFRAGIDE   | 198.465,50 €          | - €                | 198.465,50 €          |
| FUNDACAO AFID-DIFERENCA  | 44.143,75 €           | - €                | 44.143,75 €           |
| FUNDAÇÃO CALOUSTE GULBENKIAN   | 61.441,74 €           | - €                | 61.441,74 €           |
| JUNTA DE FREGUESIA DA BRANDOIA                                       | 173.987,27 €          | - €                | 173.987,27 €          |
| JUNTA DE FREGUESIA DA BURACA   | 259.782,57 €          | - €                | 259.782,57 €          |
| JUNTA DE FREGUESIA DA MINA   | 188.026,58 €          | - €                | 188.026,58 €          |
| JUNTA DE FREGUESIA DA REBOLEIRA                                      | 184.288,42 €          | - €                | 184.288,42 €          |
| JUNTA DE FREGUESIA DA VENDA NOVA                                     | 134.810,18 €          | - €                | 134.810,18 €          |
| JUNTA DE FREGUESIA DA VENTEIRA                                       | 163.847,30 €          | - €                | 163.847,30 €          |
| JUNTA DE FREGUESIA DE ALFORNELOS                                     | 120.186,14 €          | - €                | 120.186,14 €          |
| JUNTA DE FREGUESIA DE SÃO BRÁS                                       | 229.260,92 €          | - €                | 229.260,92 €          |
| JUNTA FREGUESIA DA FALAGUEIRA  | 197.092,37 €          | - €                | 197.092,37 €          |
| MOVIMENTO PORTUGUÊS DE INTERVENÇÃO ARTÍSTICA E EDUCAÇÃO PELA ARTE    | 44.407,50 €           | - €                | 44.407,50 €           |
| ORQUESTRA DE MÚSICA LIGEIRA DA AMADORA                               | 12.169,00 €           | - €                | 12.169,00 €           |
| RADICAL SKATE CLUBE  | 500,00 €              | - €                | 500,00 €              |
| RAIZES - ASSOCIAÇÃO DE APOIO A CRIANÇA E AO JOVEM                    | 3.464,00 €            | - €                | 3.464,00 €            |
| SANTA CASA DA MISERICORDIA DA AMADORA                                | 64.064,50 €           | - €                | 64.064,50 €           |
| SOCIEDADE FILARMONICA COMERCIO E INDUSTRIA DA AMADORA                | 12.876,00 €           | - €                | 12.876,00 €           |
| SOCIEDADE FILARMÓNICA DE APOIO SOCIAL E RECREIO ARTÍSTICO DA AMADORA | 31.325,46 €           | - €                | 31.325,46 €           |
| UPAJE - UNIAO PARA A ACÇÃO CULTURAL E JUVENIL EDUCATIVA              | 10.000,00 €           | - €                | 10.000,00 €           |
| URPIA UNIÃO DOS REFORMADOS PENSIONISTAS E IDOSOS DA AMADORA          | 37.767,48 €           | - €                | 37.767,48 €           |
| <b>SUB - TOTAL</b>   | <b>3.911.755,78 €</b> | <b>10.000,00 €</b> | <b>3.921.755,78 €</b> |

## PAAR - PROGRAMA DE AUTO-REALOJAMENTO

|                                       |            |                     |                     |
|---------------------------------------|------------|---------------------|---------------------|
| ADNILDA NASCIMENTO AFONSO             | - €        | 8.709,20 €          | 8.709,20 €          |
| ALDA AUGUSTA SOARES                   | - €        | 8.709,20 €          | 8.709,20 €          |
| ARMANDO DE FREITAS DOMINGUES          | - €        | 8.709,20 €          | 8.709,20 €          |
| AUSENDA DE JESUS TEIXEIRA LAGES LOPES | - €        | 8.709,20 €          | 8.709,20 €          |
| FILIPE ALEXANDRE VALENTE DE CASTRO    | - €        | 12.028,00 €         | 12.028,00 €         |
| ISABEL MARIA FERNANDES                | - €        | 8.709,20 €          | 8.709,20 €          |
| JOSE ANTONIO SOARES FAUSTINO          | - €        | 9.856,00 €          | 9.856,00 €          |
| JOSE AUGUSTO                          | - €        | 9.856,00 €          | 9.856,00 €          |
| JOSE DOMINGOS GOMES                   | - €        | 8.709,20 €          | 8.709,20 €          |
| JOSEFA RIBEIRO ALVES TORRES           | - €        | 8.709,20 €          | 8.709,20 €          |
| JOSEFINA QUARESMA CRUZ ALCANTARA LIMA | - €        | 8.709,20 €          | 8.709,20 €          |
| MARIA CRISTINA DA LUZ ROCHA           | - €        | 14.856,80 €         | 14.856,80 €         |
| MARIA DE LURDES PINTO OLIVEIRA        | - €        | 12.028,00 €         | 12.028,00 €         |
| MARIA DO CEU DA CRUZ BARROCA          | - €        | 14.856,80 €         | 14.856,80 €         |
| MARIA TERESA TAVARES CABRAL           | - €        | 12.028,00 €         | 12.028,00 €         |
| <b>SUB - TOTAL</b>                    | <b>- €</b> | <b>155.183,20 €</b> | <b>155.183,20 €</b> |

## PER FAMÍLIAS

|                                    |            |                    |                    |
|------------------------------------|------------|--------------------|--------------------|
| ANALTINA DAS NEVES MARTA           | - €        | 12.028,00 €        | 12.028,00 €        |
| FERNANDO HUMBERTO FERNANDES TORRES | - €        | 14.856,80 €        | 14.856,80 €        |
| GERTRUDES ANA DIAS                 | - €        | 12.028,00 €        | 12.028,00 €        |
| <b>SUB - TOTAL</b>                 | <b>- €</b> | <b>38.912,80 €</b> | <b>38.912,80 €</b> |

## RECRIPH

|  |                       |                     |                       |
|--|-----------------------|---------------------|-----------------------|
| ADMINISTRAÇÃO DO CONDOMÍNIO DO PREDIO NA AV. GENERAL HUMBERTO DELGADO, 131-133 | - €                   | 1.894,20 €          | - €                   |
| <b>SUB - TOTAL</b>   | <b>- €</b>            | <b>1.894,20 €</b>   | <b>1.894,20 €</b>     |
| <b>TOTAL</b>   | <b>3.911.755,78 €</b> | <b>205.990,20 €</b> | <b>4.117.745,98 €</b> |

Amadora, \_\_\_ de \_\_\_\_\_ de 2009

O Presidente da Câmara,  
Joaquim Moreira Raposo

17 de Agosto de 2008

# BOLETIM MUNICIPAL





# BOLETIM MUNICIPAL

Director: JOAQUIM MOREIRA RAPOSO

PERIODICIDADE: Mensal

DEPÓSITO LEGAL: 11981/88 - TIRAGEM: 300 exemplares

IMPRESSÃO: ; Reprocromo, Sociedade Fotolito, Ld.ª

Toda a correspondência relativa ao Boletim Municipal  
deve ser dirigida ao Departamento de Administração Geral  
(Divisão de Gestão Administrativa e Contratação)

Apartado 60287, 2701 - 961 AMADORA

Telef.: 21 436 90 00 / Fax: 21 492 20 82