



AMADORA
Cidade

INCÊNDIOS RURAIS

RECOMENDAÇÕES

SE ESTIVER PRÓXIMO DO INCÊNDIO

112



Ligue de imediato ao 112 ou para os Bombeiros da área.

Não prejudique a ação dos Bombeiros e siga as suas instruções.



Retire a sua viatura dos caminhos de acesso ao incêndio.

Se notar a presença de pessoas com comportamentos de risco, informe as autoridades.



SE O INCÊNDIO ESTIVER PERTO DA SUA CASA



Avise os vizinhos.

Desligue a eletricidade e o gás.

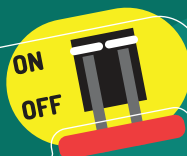



Molhe abundantemente as paredes e os arbustos que rodeiam a casa.

Solte os animais, eles tratam de si próprios.

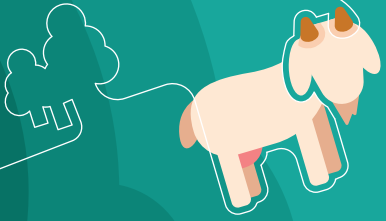

Em caso de evacuação, ajude a população mais vulnerável (crianças, idosos, deficientes).



Não perca tempo a recolher objetos pessoais desnecessários e não volte atrás por motivo algum.



SE FICAR CERCADO POR UM INCÊNDIO

Saia na direção contrária à do vento.

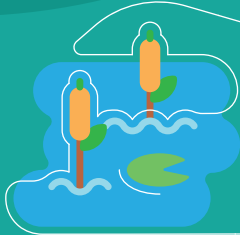

Refugie-se numa zona com água ou com pouca vegetação.



Cubra a cabeça e o resto do corpo com roupas molhadas.



Respire junto ao chão, através de roupa molhada, para evitar a inalação de fumo.

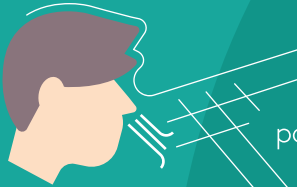

Se não conseguir sair sozinho, aguarde a chegada dos meios de socorro.



AMADORA
Cidade

