



AMADORA

Cidade

TROVOADA

RECOMENDAÇÕES

EM CASA

Mantenha-se em casa e afastado das janelas, feche as cortinas e persianas para evitar o arremesso de estilhaços.



Desligue a televisão, computadores e outros aparelhos eléctricos.

Pode, no entanto, manter a luz ligada.

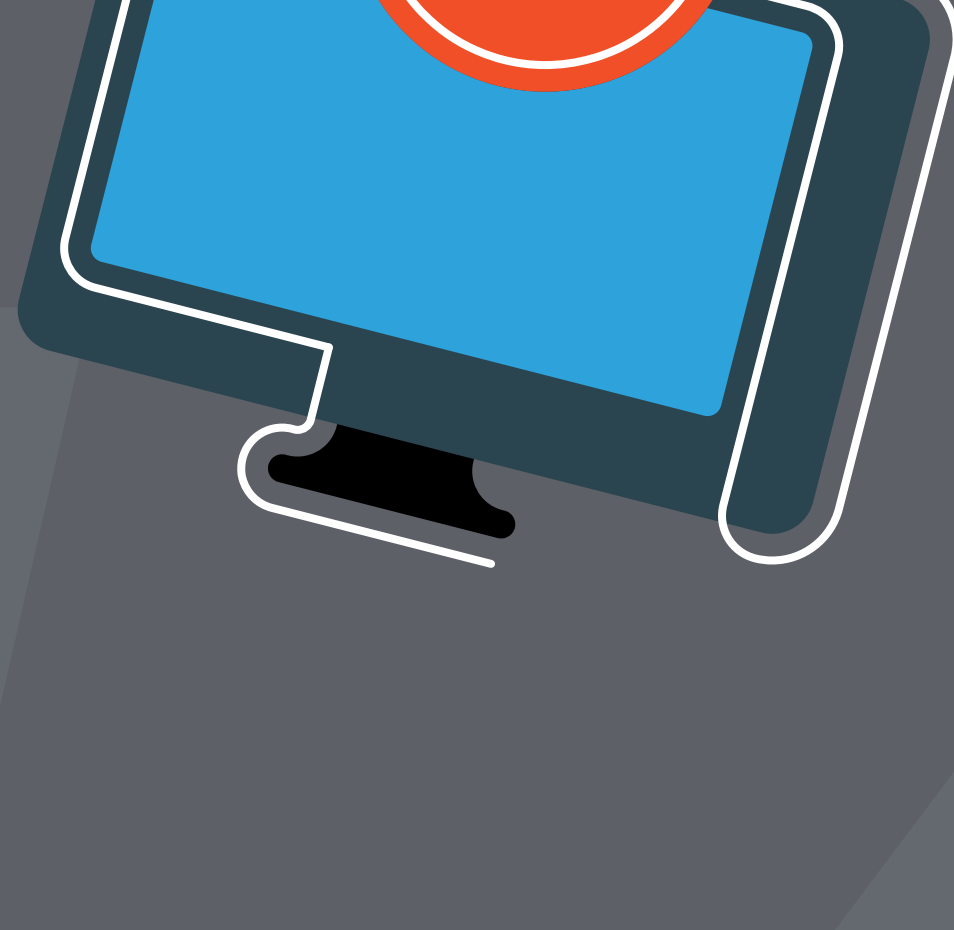

NA RUA



Evite o uso de telefones, a não ser em caso de emergência.

Nunca se abrigue debaixo de objectos vulneráveis, tal como uma árvore alta, numa área isolada.

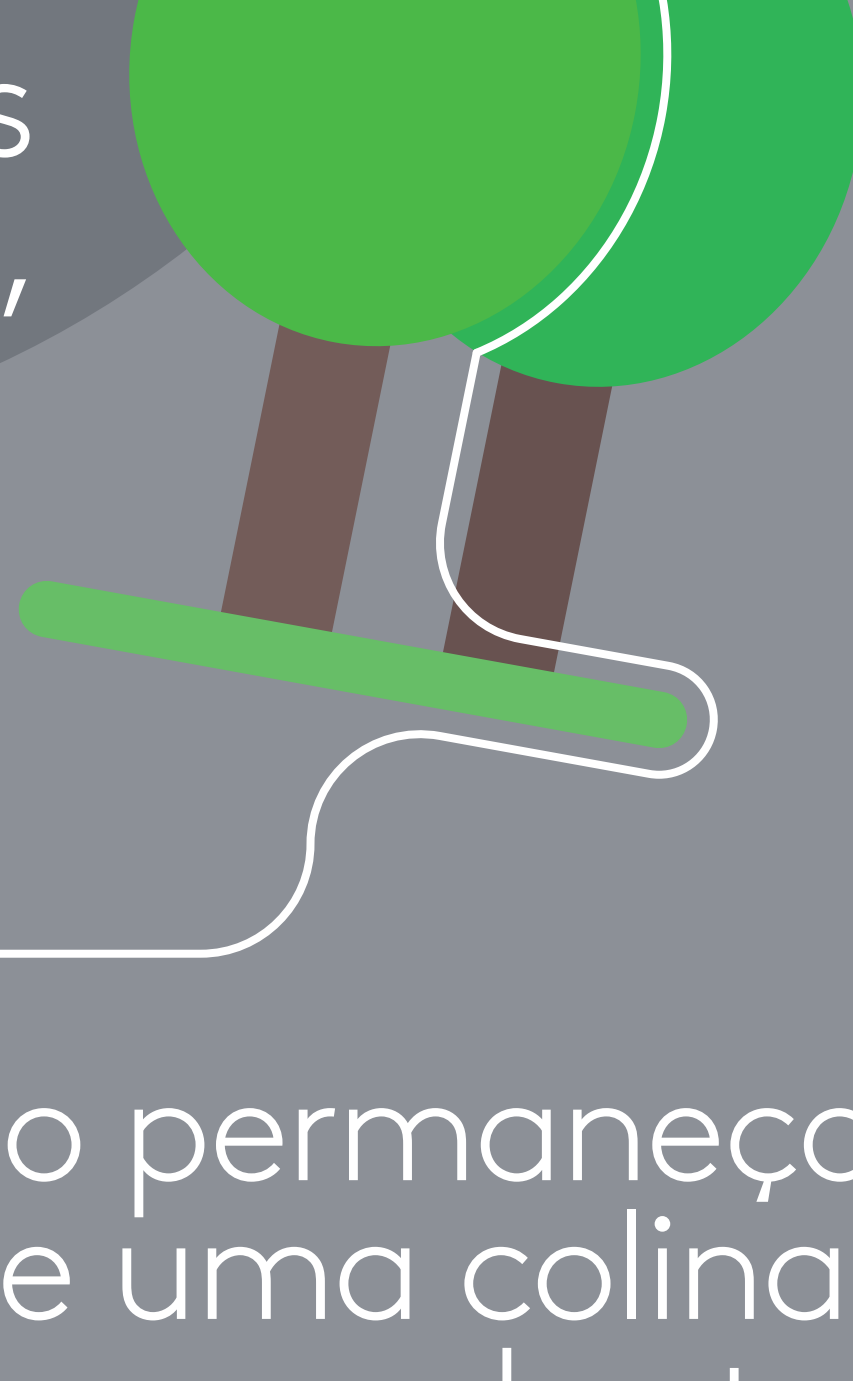

Não permaneça no topo de uma colina, em campo aberto, ou na praia.



Afaste-se de cursos água (rios, ribeiras e lagos). Não pesque nem ande de barco.

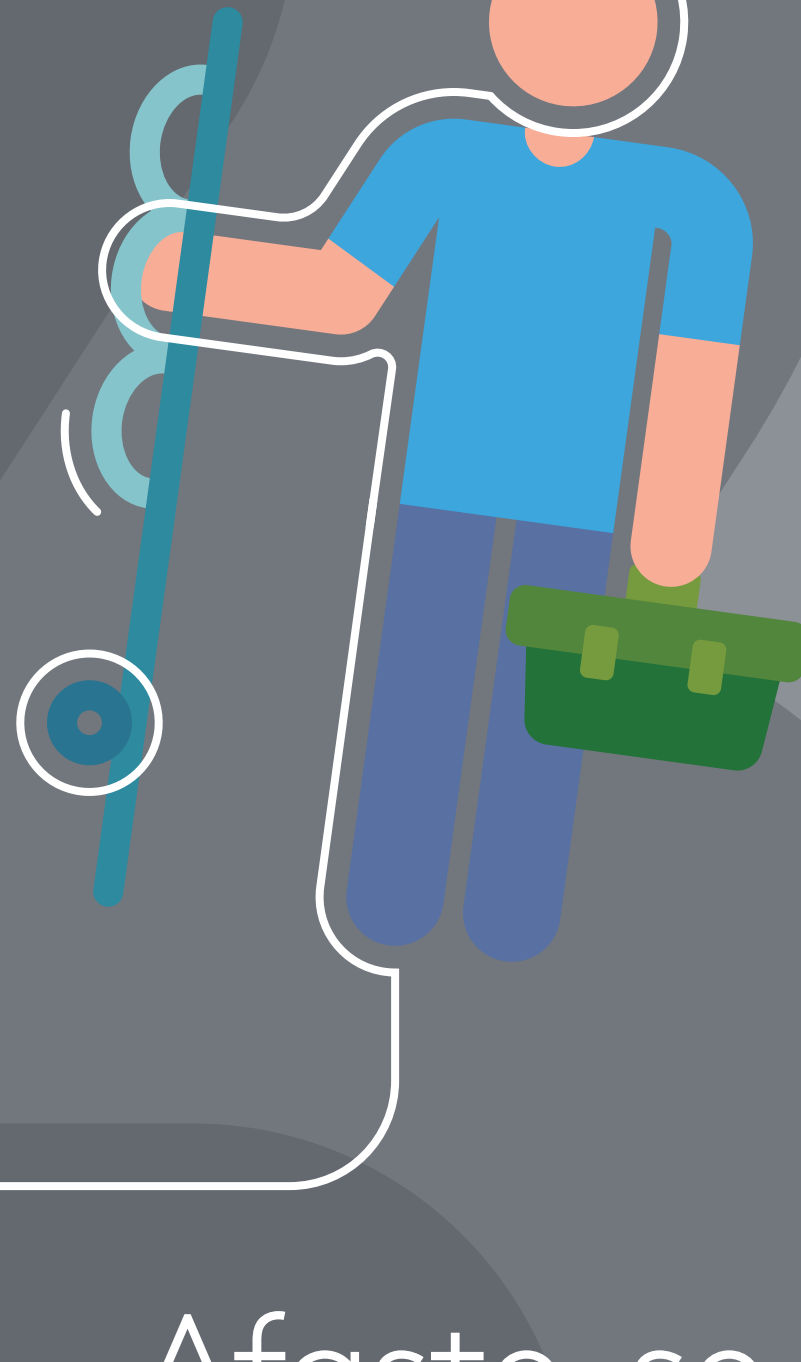

Afaste-se dos objectos de metal, e retire qualquer peça de metal que traga consigo - os metais são grandes condutores de electricidade.



Afaste-se de redes e tubos metálicos, de linhas ferroviárias ou de qualquer outro curso metálico.

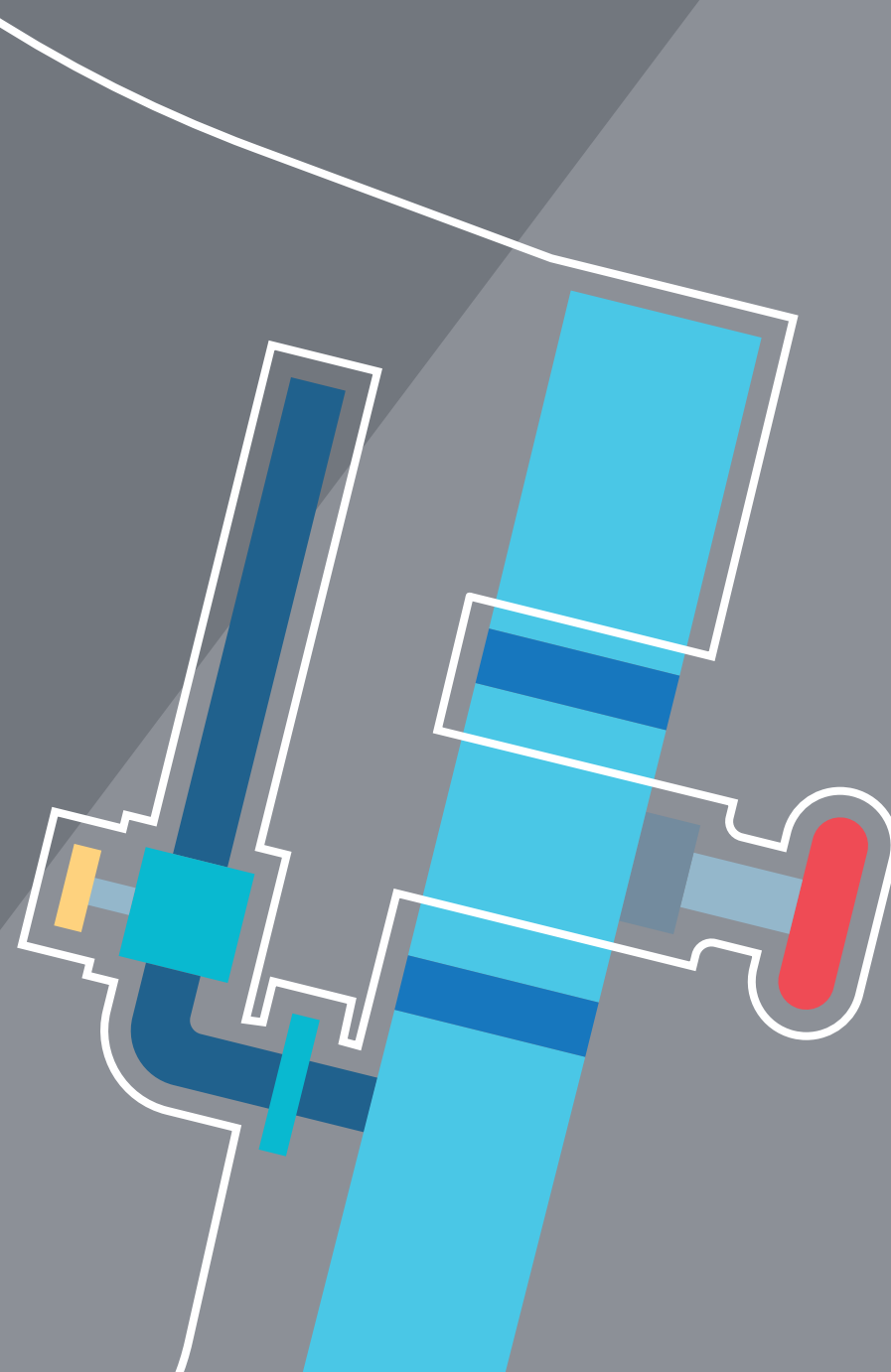

Evite abrigar-se em cabanas isoladas.



Numa área florestal, procure abrigo numa zona de baixa altitude, tal como uma ravina ou um vale, debaixo de um conjunto denso de arbustos.



AMADORA

Cidade



PROTEÇÃO CIVIL

AMADORA

Campanha Local 2016-2020

"Amadora. Liga à Resiliência"