

# Indicadores Concelho de Amadora



SEGURANÇA SOCIAL



INSTITUTO DA SEGURANÇA SOCIAL, I.P.

**Instituto da Segurança Social, I.P.**  
**Centro Distrital de Lisboa**

# RENDIMENTO SOCIAL DE INSERÇÃO (RSI)

---

- ✓ **RENDIMENTO SOCIAL DE INSERÇÃO (RSI)**
  - ✓ **Nº de Famílias no Concelho**
  - ✓ **Valor Médio Mensal Por Família no Concelho**
  - ✓ **Nº de Famílias no Concelho e Escalão de Valores da Prestação**
  - ✓ **Nº de Famílias no Concelho e Dimensão**
  - ✓ **Nº de Famílias no Concelho por Tipologia**
  - ✓ **Nº de Famílias no Concelho Com e Sem Rendimentos**
  - ✓ **Nº de Beneficiários no Concelho por Nacionalidade**
  - ✓ **Nº de Beneficiários no Concelho por Freguesia, Género e Escalão Etário**

# RENDIMENTO SOCIAL DE INSERÇÃO (RSI)

---

## Famílias e Beneficiários de RSI no Concelho de Amadora

	Ano 2011
Famílias Beneficiárias	4.390
Beneficiários Abrangidos	11.925
Valor Médio Mensal por Família ( € )	283,94

Fonte: Instituto de Informática, IP - MSSS

# RENDIMENTO SOCIAL DE INSERÇÃO (RSI)

## Famílias Beneficiárias de RSI por Escalão de Valores da Prestação Concelho de Amadora – Ano 2011

Escalões	Nº de Famílias	Peso %
0 a 25 euros	1351	31%
25 a 50 euros	99	2%
50 a 100 euros	174	4%
100 a 200 euros	1189	27%
200 a 300 euros	516	12%
300 a 400 euros	457	10%
400 a 500 euros	285	6%
500 a 600 euros	183	4%
600 a 700 euros	71	2%
> 700 euros	65	1%
<b>Total</b>	<b>4.390</b>	<b>100%</b>

Fonte: Instituto de Informática, IP - MSSS

# RENDIMENTO SOCIAL DE INSERÇÃO (RSI)

Famílias Beneficiárias de RSI por Escalão de Valores da Prestação  
Concelho de Amadora – Ano 2011

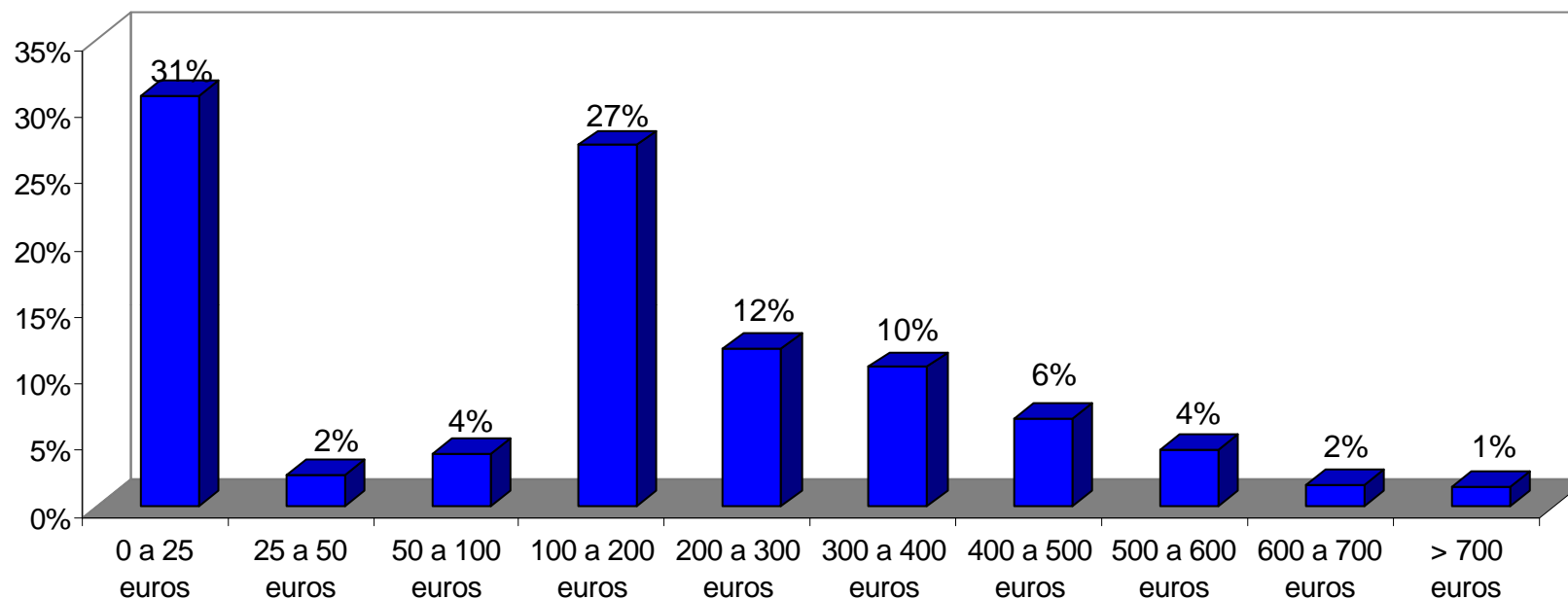

Fonte: Instituto de Informática, IP - MSSS

# RENDIMENTO SOCIAL DE INSERÇÃO (RSI)

---

## Famílias Beneficiárias de RSI no Concelho por Dimensão da Família Ano 2011

Dimensão da Família	Nº de Famílias	Peso %
1 a 2 Pessoas	2.183	49,7%
3 a 4 Pessoas	1.546	35,2%
5 a 6 Pessoas	541	12,3%
7 a 8 Pessoas	100	2,3%
9 a 10 Pessoas	12	0,3%
≥ 11 Pessoas	8	0,2%
<b>Total</b>	<b>4.390</b>	<b>100%</b>

Fonte: Instituto de Informática, IP - MSSS

# RENDIMENTO SOCIAL DE INSERÇÃO (RSI)

---

## Famílias Beneficiárias de RSI no Concelho por Tipo de Família

Tipologia da Família	Nº de Famílias	Peso %
Alargada	465	11%
Avó c/ netos e Avós c/ netos	3	0,1%
Extensa	103	2%
Isolado	1.082	25%
Monoparental	1.358	31%
Nuclear com filhos	853	19%
Nuclear sem filhos	157	4%
Desconhecido	369	8%
<b>Total</b>	<b>4.390</b>	<b>100%</b>

Fonte: Instituto de Informática, IP - MSSS

# RENDIMENTO SOCIAL DE INSERÇÃO (RSI)

---

Famílias Beneficiárias RSI Com e Sem Rendimentos

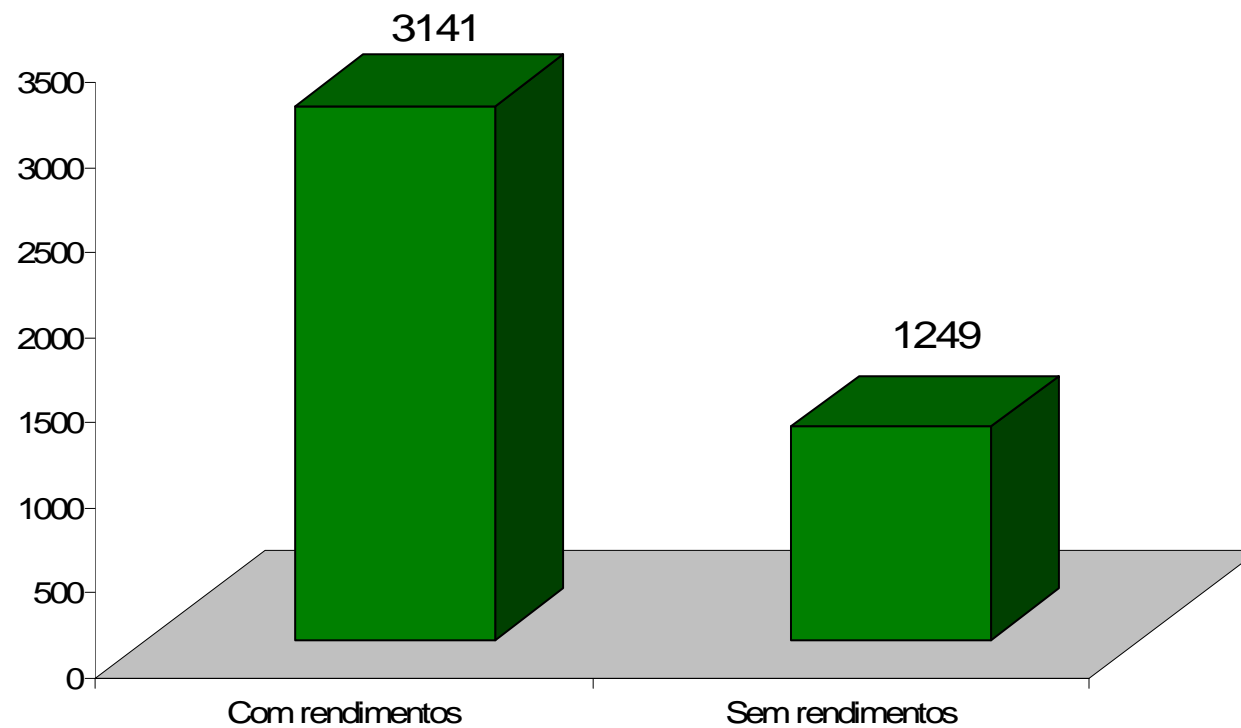

# RENDIMENTO SOCIAL DE INSERÇÃO (RSI)

## Beneficiários de RSI por Freguesia e Nacionalidade

Freguesias	Portugal	Europa de Leste	Países da UE (excepto Portugal)	PALOPS	Brasil	Outros Países	Desconhecido	Total
Alfornelos	260		7	33		4		304
Alfragide	100			10				110
Brandoa	1.540		4	230	6	12	3	1.792
Buraca	1.660			244	6	3	9	1.913
Damaia	747	10		138	5	3	3	903
Falagueira	1.272		20	87	5	6	5	1.390
Mina	1.054		54	228	17	6	6	1.359
Reboleira	720		290	139	14	8		1.171
São Brás	1.252	3		190	12			1.457
Venda Nova	509		5	68	7	4		593
Venteira	594	6	208	75		4	3	887
Outros	1		6		4	1	5	17
<b>Total</b>	<b>9.709</b>	<b>19</b>	<b>594</b>	<b>1.442</b>	<b>76</b>	<b>51</b>	<b>34</b>	<b>11.925</b>

Outros: Situações não contempladas nos totais por Freguesia

Fonte: Instituto de Informática, IP - MSSS

# RENDIMENTO SOCIAL DE INSERÇÃO (RSI)

## Beneficiários de RSI por Freguesia e Nacionalidade

Freguesias	PALOPS						Total
	Angola	Cabo Verde	Guiné	Guiné-Bissau	Moçambique	São Tomé e Príncipe	
Alfornelos	4	20			8		32
Alfragide		9					9
Brandoa	60	113	3	32		22	230
Buraca	13	179		25		27	244
Damaia	8	91	3	26		10	138
Falagueira	14	48		17		7	86
Mina	17	132	12	50		17	228
Reboleira	42	63		19		12	136
São Brás	46	98		31		15	190
Venda Nova	4	43		8		12	67
Venteira	11	36		22		6	75
Outros	1		4		2		7
<b>Total</b>	<b>220</b>	<b>832</b>	<b>22</b>	<b>238</b>	<b>2</b>	<b>128</b>	<b>1.442</b>

Outros: Situações não contempladas nos totais por Freguesia

Fonte: Instituto de Informática, IP - MSSS

# RENDIMENTO SOCIAL DE INSERÇÃO (RSI)

Beneficiários de RSI no Concelho de Amadora por Freguesia - Ano 2011

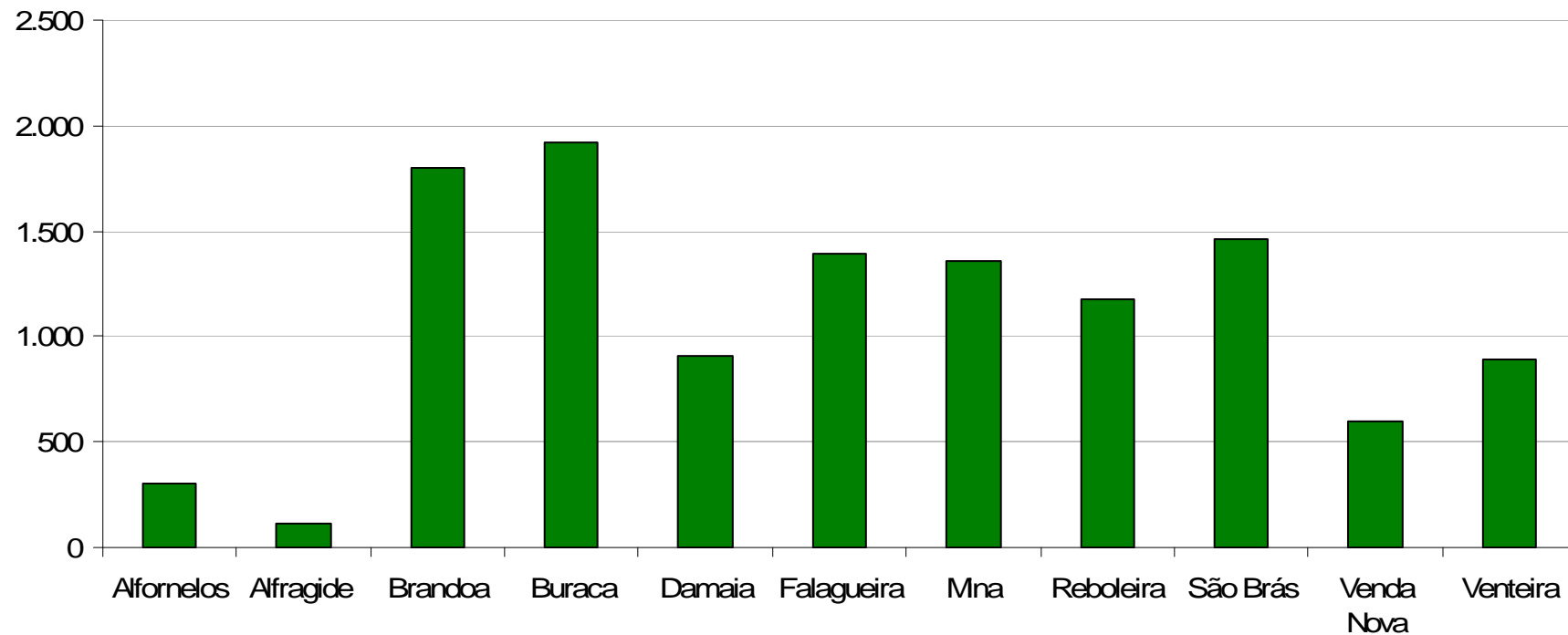

Fonte: Instituto de Informática, IP - MSSS

# RENDIMENTO SOCIAL DE INSERÇÃO (RSI)

Beneficiários de (RSI) por Freguesia e Escalão Etário no Concelho de Amadora

Ano 2011

Freguesias	<18 anos			18 anos			19 anos			20 a 29 anos			30 a 39 anos			40 a 49 anos			50 a 59 anos			>=60 anos			Total		TOTAL
	F	M	Total	F	M	Total	F	M	Total	F	M	Total	F	M	Total	F	M	Total	F	M	Total	F	M	Total	F	M	
Alfornelos	67	42	109	5	5	10			0	20	19	39	29	20	49	21	20	41	18	18	36	13	7	20	173	131	304
Alfragide	22	16	38		3	3	3		3	3	6	9	8	3	11	6	11	17	10	8	18	9	2	11	61	49	110
Brandoa	369	380	749	14	25	39	19	19	38	138	113	251	169	92	261	116	94	210	100	75	175	45	29	74	970	827	1.797
Buraca	417	391	808	17	26	43	22	16	38	157	124	281	154	81	235	136	99	235	99	75	174	64	46	110	1.066	858	1.924
Damaia	182	178	360	8	10	18	5	8	13	76	40	116	86	54	140	70	46	116	38	53	91	31	22	53	496	411	907
Falagueira	295	289	584	16	13	29	17	15	32	109	95	204	113	76	189	106	83	189	55	63	118	29	19	48	740	653	1.393
Mina	276	292	568	16	11	27	11	17	28	112	78	190	105	74	179	86	85	171	57	56	113	38	40	78	701	653	1.354
Reboleira	210	242	452	14	14	28	13	5	18	96	65	161	128	73	201	81	66	147	61	46	107	46	16	62	649	527	1.176
São Brás	310	311	621	11	12	23	14	13	27	121	68	189	172	63	235	131	78	209	56	49	105	33	21	54	848	615	1.463
Venda Nova	126	142	268	5	6	11	4	6	10	58	25	83	66	26	92	40	30	70	16	36	52	10	5	15	325	276	601
Venteira	220	175	395	13	6	19	5	9	14	59	42	101	71	49	120	67	55	122	42	43	85	28	7	35	505	386	891
Outros			0	1		1	2	1	3			0			0	1		1			0			0	4	1	5
<b>Total</b>	2.494	2.458	4.952	120	131	251	115	109	224	949	675	1.624	1.101	611	1.712	861	667	1.528	552	522	1.074	346	214	560	6.538	5.387	11.925

Outros: Situações não contempladas nos totais por Freguesia

Fonte: Instituto de Informática, IP - MSSS

# RENDIMENTO SOCIAL DE INSERÇÃO (RSI)

---

Beneficiários do RSI por Género no Concelho de Amadora  
Ano 2011

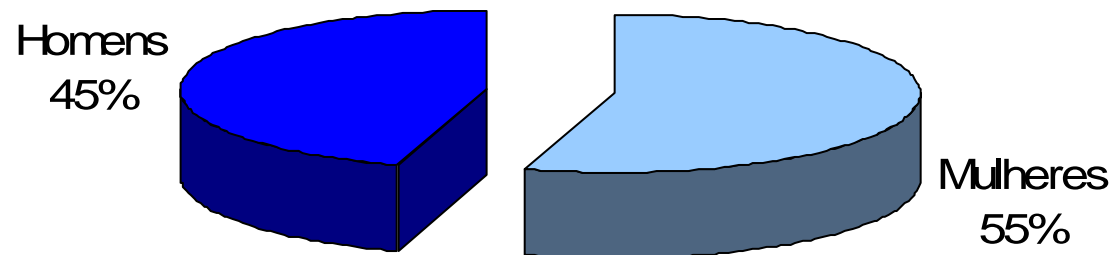

Fonte: Instituto de Informática, IP - MSSS

# PRESTAÇÕES DE DESEMPREGO

---

- ✓ **PRESTAÇÕES DE DESEMPREGO**
  - ✓ Subsídio de Desemprego
  - ✓ Subsídio Social de Desemprego
  - ✓ Subsídio Social de Desemprego Subsequente
  
- ✓ **Nº de Beneficiários por Freguesia, Nacionalidade e Tipo de Subsídio**
  
- ✓ **Nº de Beneficiários por Freguesia, Género, Escalão Etário e Tipo de Subsídio**

# PRESTAÇÕES DE DESEMPREGO

## Beneficiários do Subsídio de Desemprego por Freguesia e Nacionalidade no Concelho de Amadora - Ano 2011

FREGUESIAS	Portugal	Europa de Leste	Países da UE (excepto Portugal)	PALOPS	Brasil	Outros Países	Desconhecido	Total
ALFORNELOS	280	13	1	38	29	3	17	381
ALFRAGIDE	256	1	3	8	8	2	39	317
BRANDOA	587	6	2	105	42	15	83	840
BURACA	511	9	1	87	10	2	46	666
DAMAIA	617	10	6	67	42	10	76	828
FALAGUEIRA	505	8	3	51	37	2	93	699
MINA	653	17	9	123	57	9	88	956
REBOLEIRA	525	7	6	73	37	6	63	717
SÃO BRÁS	883	11	4	69	41	1	60	1.069
VENDA NOVA	220	12	4	27	23	5	17	308
VENTEIRA	534	10	10	40	61	1	52	708
OUTROS					1		5	6
<b>Total</b>	<b>5.571</b>	<b>104</b>	<b>49</b>	<b>688</b>	<b>388</b>	<b>56</b>	<b>639</b>	<b>7.495</b>

Outros: Situações não contempladas nos totais por Freguesia

# PRESTAÇÕES DE DESEMPREGO

## Beneficiários do Subsídio Social de Desemprego por Freguesia e Nacionalidade no Concelho de Amadora - Ano 2011

FREGUESIAS	Portugal	Europa de Leste	Países da UE (excepto Portugal)	PALOPS	Brasil	Outros Países	Desconhecido	Total
ALFORNELOS	26			9	3			38
ALFRAGIDE	11							11
BRANDOA	75	5		34	5	3	3	125
BURACA	69	3		23		3		98
DAMAIA	69	3		25	6	5	3	111
FALAGUEIRA	60			10	4	0		74
MINA	77			41	10			128
REBOLEIRA	50			31	8	0		89
SÃO BRÁS	72			26	7	0		105
VENDA NOVA	39			15	9			63
VENTEIRA	55			14	17			86
OUTROS		6	6	2	1	6	8	29
<b>Total</b>	<b>603</b>	<b>17</b>	<b>6</b>	<b>230</b>	<b>70</b>	<b>17</b>	<b>14</b>	<b>957</b>

Outros: Situações não contempladas nos totais por Freguesia

# PRESTAÇÕES DE DESEMPREGO

Beneficiários do Subsídio Social de Desemprego Subsequente por Freguesia e Nacionalidade no Concelho de Amadora - Ano 2011

FREGUESIAS	Portugal	Europa de Leste	Países da UE (excepto Portugal)	PALOPS	Brasil	Outros Países	Desconhecido	Total
ALFORNELOS	23			3	3			29
ALFRAGIDE	24							24
BRANDOA	71	3		24	8		4	110
BURACA	72	4		19			6	101
DAMAIA	73			15	3		4	95
FALAGUEIRA	58			12			5	75
MINA	88			18	8		6	120
REBOLEIRA	65			15	5		3	88
SÃO BRÁS	104	3		16	3		9	135
VENDA NOVA	33			3	4			40
VENTEIRA	76	5		5	3			89
OUTROS		6	6	2	2	3	4	23
<b>Total</b>	<b>687</b>	<b>21</b>	<b>6</b>	<b>132</b>	<b>39</b>	<b>3</b>	<b>41</b>	<b>929</b>

Outros: Situações não contempladas nos totais por Freguesia

# PRESTAÇÕES DE DESEMPREGO

Beneficiários de Prestações de Desemprego no Concelho de Amadora  
por Tipo de Subsídio e Escalão Etário - Ano 2011

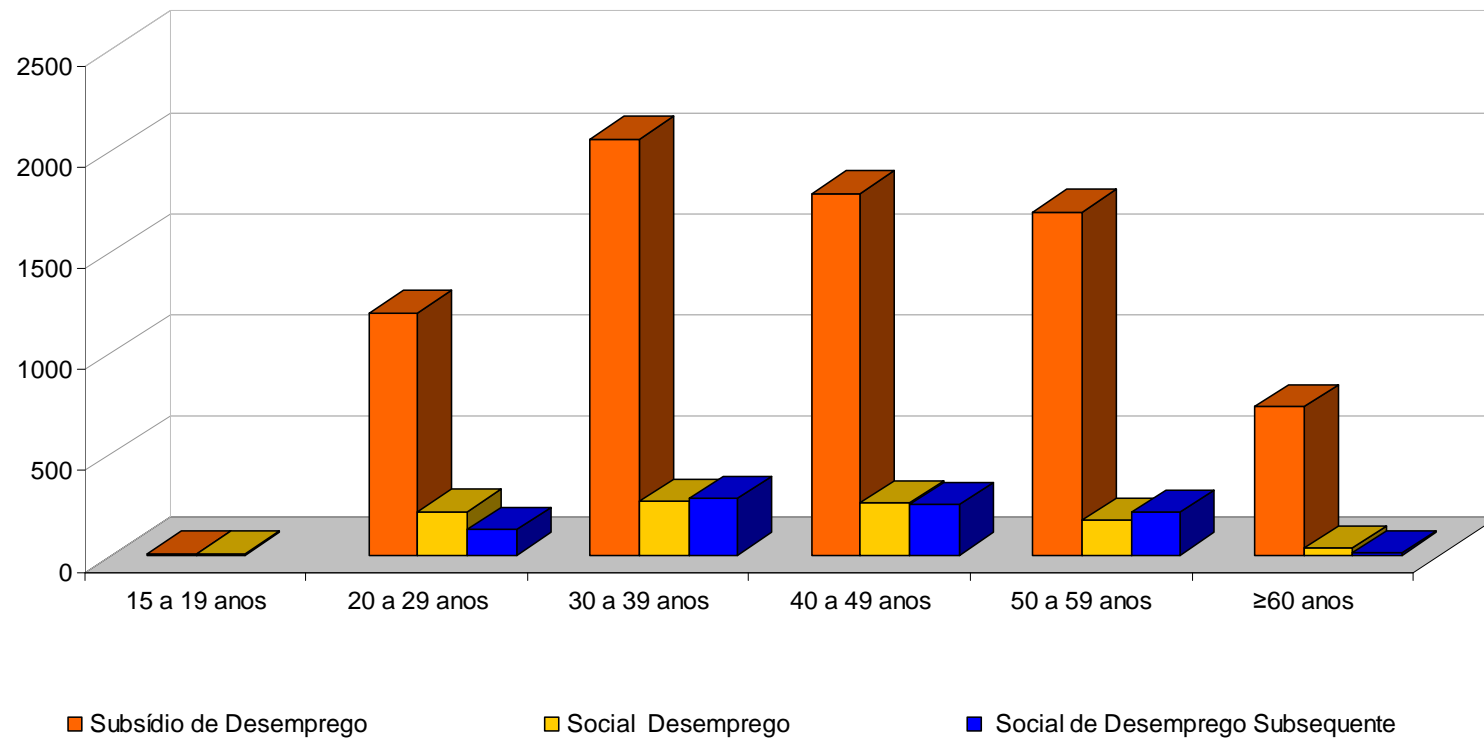

Fonte: Instituto de Informática, IP - MSSS

# PRESTAÇÕES DE DESEMPREGO

## Beneficiários de Subsídio de Desemprego por Freguesia, Género e Escalão Etário no Concelho de Amadora - Ano 2011

FREGUESIAS	15 a 19 anos			20 a 29 anos			30 a 39 anos			40 a 49 anos			50 a 59 anos			≥ 60 anos			Total		Total
	F	M	Total	F	M	Total	F	M	Total	F	M	Total	F	M	Total	F	M	Total	F	M	
ALFORNELOS			0	55	38	93	50	39	89	24	47	71	40	48	88	18	22	40	187	194	381
ALFRAGIDE			0	11	18	29	55	37	92	49	53	102	32	30	62	21	11	32	168	149	317
BRANDOA			0	70	64	134	88	148	236	72	137	209	60	124	184	27	48	75	317	521	838
BURACA			0	54	66	120	62	82	144	61	103	164	48	122	170	20	46	66	245	419	664
DAMAIA			0	63	52	115	112	128	240	63	114	177	94	124	218	37	40	77	369	458	827
FALAGUEIRA			0	39	41	80	71	103	174	80	98	178	74	113	187	46	33	79	310	388	698
MINA			0	85	80	165	135	143	278	75	145	220	66	125	191	39	62	101	400	555	955
REBOLEIRA			0	60	44	104	92	106	198	65	96	161	87	77	164	43	47	90	347	370	717
SÃO BRÁS			0	113	85	198	163	165	328	115	139	254	103	114	217	31	40	71	525	543	1.068
VENDA NOVA			0	29	40	69	23	64	87	20	39	59	21	43	64	11	18	29	104	204	308
VENTEIRA			0	58	36	94	96	98	194	73	124	197	73	80	153	40	30	70	340	368	708
OUTROS	5	3	8			0			0		0		1	2	3		3	3	6	8	14
<b>TOTAL</b>	<b>5</b>	<b>3</b>	<b>8</b>	<b>637</b>	<b>564</b>	<b>1.201</b>	<b>947</b>	<b>1.113</b>	<b>2.060</b>	<b>697</b>	<b>1.095</b>	<b>1.792</b>	<b>699</b>	<b>1.002</b>	<b>1.701</b>	<b>333</b>	<b>400</b>	<b>733</b>	<b>3.318</b>	<b>4.177</b>	<b>7.495</b>

Outros: Situações não contempladas nos totais por Freguesia

# PRESTAÇÕES DE DESEMPREGO

## Beneficiários de Subsídio Social de Desemprego por Freguesia, Género e Escalão Etário no Concelho de Amadora - Ano 2011

FFREGUESIAS	15 a 19 anos			20 a 29 anos			30 a 39 anos			40 a 49 anos			50 a 59 anos			≥ 60 anos			Total		Total
	F	M	Total	F	M	Total	F	M	Total	F	M	Total	F	M	Total	F	M	Total	F	M	
ALFORNELOS			0	5		5	4	5	9	5	12	17		6	6			0	14	23	37
ALFRAGIDE			0	3		3	3		3			0			0			0	6	0	6
BRANDOA			0	16	9	25	14	29	43	14	22	36	5	16	21			0	49	76	125
BURACA			0	6	17	23	11	19	30	3	16	19	5	16	21		6	6	25	74	99
DAMAIA			0	10	13	23	13	10	23	9	27	36	3	18	21		7	7	35	75	110
FALAGUEIRA			0	11	8	19	15	9	24	4	11	15	4	10	14			0	34	38	72
MINA			0	13	18	31	11	23	34	8	28	36	5	24	29		3	3	37	96	133
REBOLEIRA			0	11	11	22	11	11	22	7	20	27		13	13			0	29	55	84
SÃO BRÁS			0	21	8	29	16	11	27	10	20	30	6	12	18			0	53	51	104
VENDA NOVA			0	7	8	15	6	11	17	6	8	14	5	8	13		3	3	24	38	62
VENTEIRA			0	10	6	16	18	17	35	9	19	28	3	8	11			0	40	50	90
OUTROS	3	2	5		6	6			0		1	1	5	2	7	9	7	16	17	18	35
<b>TOTAL</b>	<b>5</b>	<b>4</b>	<b>9</b>	<b>113</b>	<b>104</b>	<b>217</b>	<b>122</b>	<b>145</b>	<b>267</b>	<b>75</b>	<b>184</b>	<b>259</b>	<b>41</b>	<b>133</b>	<b>174</b>	<b>9</b>	<b>26</b>	<b>35</b>	<b>363</b>	<b>594</b>	<b>957</b>

Outros: Situações não contempladas nos totais por Freguesia

# PRESTAÇÕES DE DESEMPREGO

## Beneficiários de Subsídio de Desemprego Subsequente por Freguesia, Género e Escalão Etário no Concelho de Amadora - Ano 2011

FREGUESIAS	20 a 29 anos			30 a 39 anos			40 a 49 anos			50 a 59 anos			≥ 60 anos			Total		Total
	F	M	Total	F	M	Total	F	M	Total	F	M	Total	F	M	Total	F	M	
ALFORNELOS			0	7	5	12	4		4	4	4	8			0	15	9	24
ALFRAGIDE			0		4	4	4	5	9	5	6	11			0	9	15	24
BRANDOA	7	5	12	19	22	41	10	22	32	10	11	21	3	3	6	49	63	112
BURACA	9	8	17	10	16	26	11	18	29	10	13	23		4	4	40	59	99
DAMAIA	8	7	15	13	18	31	10	9	19	15	14	29			0	46	48	94
FALAGUEIRA	4	8	12	8	13	21	8	15	23	5	9	14	4	4	8	29	49	78
MINA	10	3	13	18	17	35	17	17	34	14	16	30	4	7	11	63	60	123
REBOLEIRA	12	5	17	12	13	25	9	13	22	12	6	18	5		5	50	37	87
SÃO BRÁS	13	9	22	24	21	45	16	16	32	13	18	31		3	3	66	67	133
VENDA NOVA	3		3	8	9	17	4		4	3	9	12			0	18	18	36
VENTEIRA	5	4	9	11	11	22	21	18	39	6	11	17	3	3	6	46	47	93
OUTROS	2	6	8	1		1		4	4			0	8	5	13	11	15	26
<b>TOTAL</b>	<b>73</b>	<b>55</b>	<b>128</b>	<b>131</b>	<b>149</b>	<b>280</b>	<b>114</b>	<b>137</b>	<b>251</b>	<b>97</b>	<b>117</b>	<b>214</b>	<b>27</b>	<b>29</b>	<b>56</b>	<b>442</b>	<b>487</b>	<b>929</b>

Outros: Situações não contempladas nos totais por Freguesia

# PRESTAÇÕES FAMILIARES

---

## ✓ PRESTAÇÕES FAMILIARES

- ✓ Abono de Família Pré-Natal
- ✓ Abono de Família a Crianças e Jovens
- ✓ Subsídio de Bonificação por Deficiência
- ✓ Subsídio por Frequência de Estabelecimento de Educação Especial
- ✓ Subsídio Mensal Vitalício
- ✓ Subsídio por Assistência de 3ª Pessoa
- ✓ Subsídio de Funeral
- ✓ Majoração do Abono de Família a Crianças e Jovens
- ✓ Bolsa de Estudo

## ✓ Nº de Titulares por Tipo de Prestação, por Concelho e Nacionalidade

# PRESTAÇÕES FAMILIARES

## Prestações Familiares por Nacionalidade no Concelho de Amadora Ano 2011

Prestações	Portugal	Europa de Leste	Países da UE (excepto Portugal)	Outros Países Aricanos	PALOPS	Brasil	Outros Países	Desconhecido	Total
Abono de Família Pré-Natal	1.046	21	36	10	251	116	21	8	<b>1.509</b>
Abono de Família a Crianças e Jovens	16.723	94	332	17	1.783	611	80	3.848	<b>23.488</b>
Subsídio de Bonificação por Deficiência	996				93	12		147	<b>1.248</b>
Subsídio por Frequência de Estabelecimento de Educação Especial	184				22	3		12	<b>221</b>
Subsídio Mensal Vitalício	113				4			103	<b>220</b>
Subsídio por Assistência de 3ª Pessoa	185				14			64	<b>263</b>
Subsídio de Funeral	114				3			24	<b>141</b>
Outros		2				4	2		<b>8</b>

Outros: Situações não contempladas nos totais por Freguesia

Nota: Os titulares de Bolsa de Estudo e da Majoração do Abono de Família estão contidos nos valores de Abono de Família a Cr. Jovens.

# PRESTAÇÕES FAMILIARES

## Prestações Familiares por Nacionalidade no Concelho de Amadora Ano 2011

Prestações	PALOPS						Total
	Angola	Cabo Verde	Guiné	Guiné-Bissau	Moçambique	São Tomé e Príncipe	
Abono de Família Pré-Natal	20	158	12	46		14	<b>250</b>
Abono de Família a Crianças e Jovens	190	1.093	29	262	4	205	<b>1.783</b>
Subsídio de Bonificação por Deficiência	14	47		10		20	<b>91</b>
Subsídio por Frequência de Estabelecimento de Educação Especial		11		6		4	<b>21</b>
Subsídio Mensal Vitalício						3	<b>3</b>
Subsídio por Assistência de 3ª Pessoa		6				4	<b>10</b>
Outros	4	2	2	3	1		<b>12</b>

Outros: Situações não contempladas nos totais por Freguesia

Nota: Os titulares de Bolsa de Estudo e da Majoração do Abono de Família estão contidos nos valores de Abono de Família a Cr. Jovens.

Fonte: Instituto de Informática, IP - MSSS

# PRESTAÇÕES FAMILIARES

Titulares de Bolsa de Estudo e Majoração do Abono de Família a Crianças e Jovens no Concelho de Amadora por Nacionalidade  
Ano 2011

	Portugal	Europa de Leste	Países da UE (excepto Portugal)	PALOPS	Brasil	Outros Países	Desconhecido	Total
Majoração do Abono de Família para Crianças e Jovens	1.979	9	20	111	58	8		<b>2.185</b>
Bolsa Estudo	697	4		92	27	5	250	<b>1.075</b>

Fonte: Instituto de Informática, IP - MSSS

# COMPLEMENTO SOLIDÁRIO PARA IDOSOS (CSI)

---

- ✓ **Complemento Solidário para Idosos (CSI)**
  - ✓ **Nº de Beneficiários no Concelho por Freguesia e Nacionalidade**
  - ✓ **Nº de Beneficiários por Concelho e Escalão Etário**

# COMPLEMENTO SOLIDÁRIO PARA IDOSOS (CSI)

## Beneficiários de CSI por Freguesia e Nacionalidade Concelho de Amadora - Ano 2011

Freguesias	Portugal	Países da UE (excepto Portugal)	PALOPS	Brasil	Desconhecido	Total
Alfornelos	72		3		6	81
Alfragide	35		0		5	40
Brandoa	311		29		30	370
Buraca	225		34		25	284
Damaia	255		18		46	319
Falagueira	205		18		48	271
Mina	313		24		50	387
Reboleira	194		0		19	213
São Brás	132		17		15	164
Venda Nova	102		7		14	123
Venteira	242		0		37	279
Outros	2	1	10	1	28	42
<b>Total</b>	<b>2.088</b>	<b>1</b>	<b>160</b>	<b>1</b>	<b>323</b>	<b>2.573</b>

Outros: Situações não contempladas nos totais por Freguesia

Fonte: Instituto de Informática, IP - MSSS

# COMPLEMENTO SOLIDÁRIO PARA IDOSOS (CSI)

## Beneficiários de CSI por Freguesia e Nacionalidade Concelho de Amadora - Ano 2011

Freguesias	PALOPS				Total
	Angola	Cabo Verde	Moçambique	São Tomé e Príncipe	
Alfornelos	3				3
Alfragide					0
Brandoa		29			29
Buraca		34			34
Damaia		18			18
Falagueira		18			18
Mina		21		3	24
Reboleira					0
São Brás		17			17
Venda Nova		7			7
Venteira					0
Outros	4	4	2		10
<b>Total</b>	<b>7</b>	<b>148</b>	<b>2</b>	<b>3</b>	<b>160</b>

Fonte: Instituto de Informática, IP - MSSS

Outros: Situações não contempladas nos totais por Freguesia

# COMPLEMENTO SOLIDÁRIO PARA IDOSOS (CSI)

## Beneficiários de CSI por Freguesia e Escalão Etário - Ano 2011

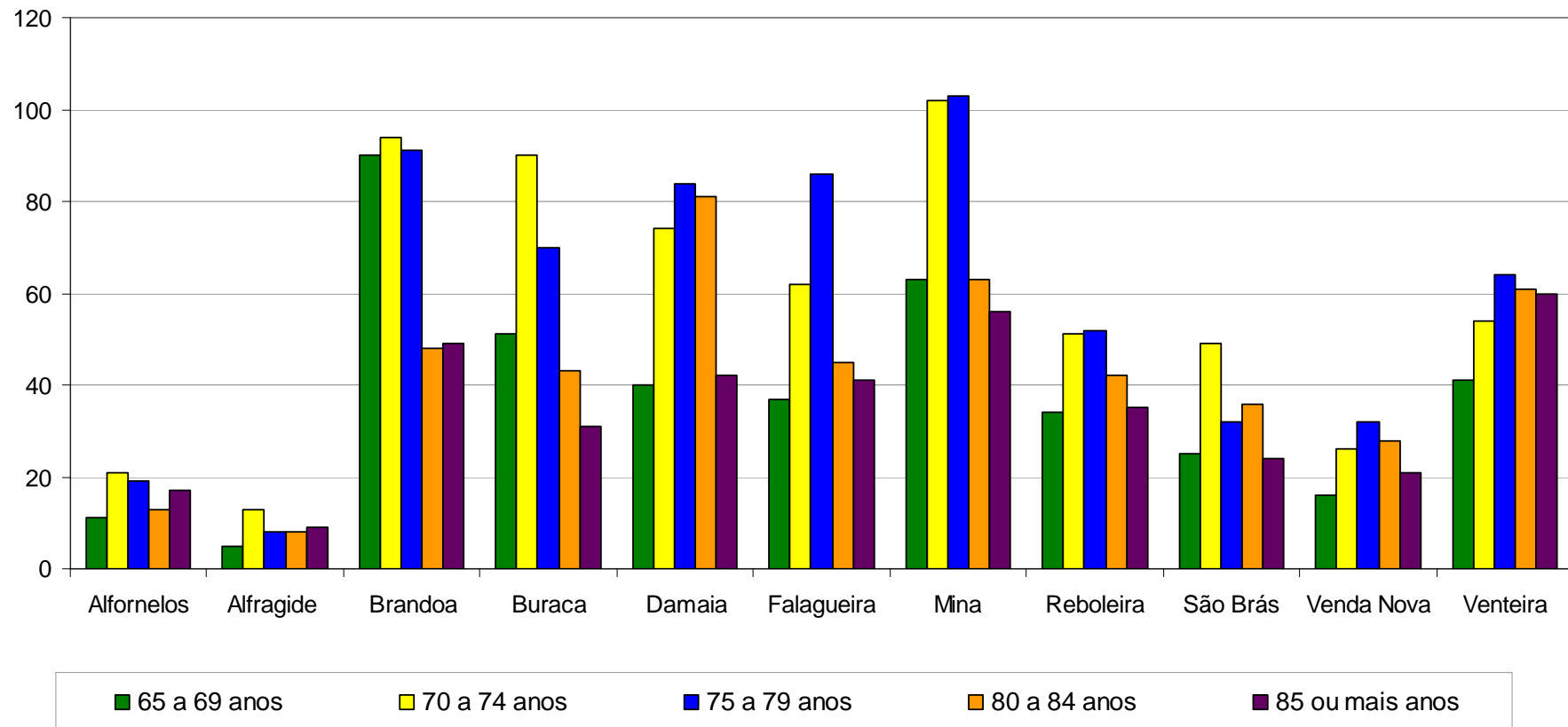

Fonte: Instituto de Informática, IP - MSSS

# COMPLEMENTO SOLIDÁRIO PARA IDOSOS (CSI)

## Beneficiários de CSI por Freguesia e Escalão Etário no Concelho de Amadora Ano 2011

	65 a 69 anos	70 a 74 anos	75 a 79 anos	80 a 84 anos	85 ou mais anos	Total
Alfornelos	11	21	19	13	17	81
Alfragide	5	13	8	8	9	43
Brandoa	90	94	91	48	49	372
Buraca	51	90	70	43	31	285
Damaia	40	74	84	81	42	321
Falagueira	37	62	86	45	41	271
Mina	63	102	103	63	56	387
Reboleira	34	51	52	42	35	214
São Brás	25	49	32	36	24	166
Venda Nova	16	26	32	28	21	123
Venteira	41	54	64	61	60	280
Outros	1	5	9	8	7	30
<b>Total</b>	<b>414</b>	<b>641</b>	<b>650</b>	<b>476</b>	<b>392</b>	<b>2.573</b>

Outros: Situações não contempladas nos totais por Freguesia

# PENSIONISTAS ATIVOS

---

## ✓ PENSÕES

- ✓ Pensão de Velhice
- ✓ Pensão de Invalidez
- ✓ Pensão de Sobrevivência
- ✓ Pensão Social de Velhice e Invalidez

## ✓ Nº Pensionistas Ativos

- ✓ Por Tipo Pensão, Regime, Género e Concelho
- ✓ Valor Médio Anual das Pensões por Concelho

# PENSIONISTAS ATIVOS

## Pensionistas Ativos Por Tipo de Pensão e Regime no Concelho de Amadora - Ano 2011

Tipo de Pensão	Regime Geral	Regime de Pensão Social	Regime Regulamentar Rural	Regime Rural Transitório	TOTAL
Pensionistas de Velhice	31.011	483	204	12	31.710
Pensionistas de Invalidez	3.220	507	10	4	3.741
Pensionistas de Sobrevivência	10.023	26	115	0	10.164

Fonte: Instituto de Informática, IP - MSSS

# PENSIONISTAS ATIVOS

Pensionistas Ativos Por Tipo de Pensão e Regime no Concelho de Amadora - Ano 2011

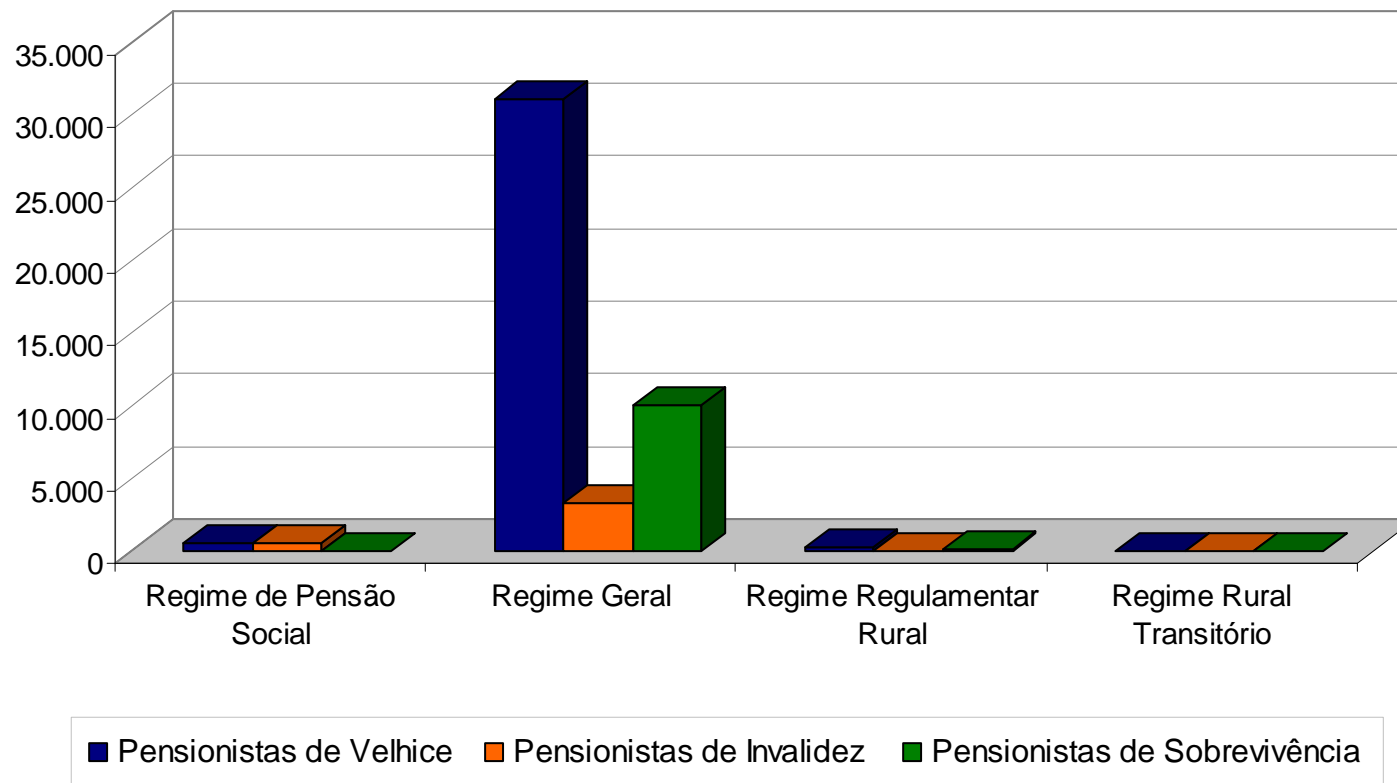

Fonte: Instituto de Informática, IP - MSSS

# PENSIONISTAS ATIVOS no CONCELHO de AMADORA

Pensionistas Ativos por Tipo de Pensão e Género no Concelho Amadora – Ano 2011

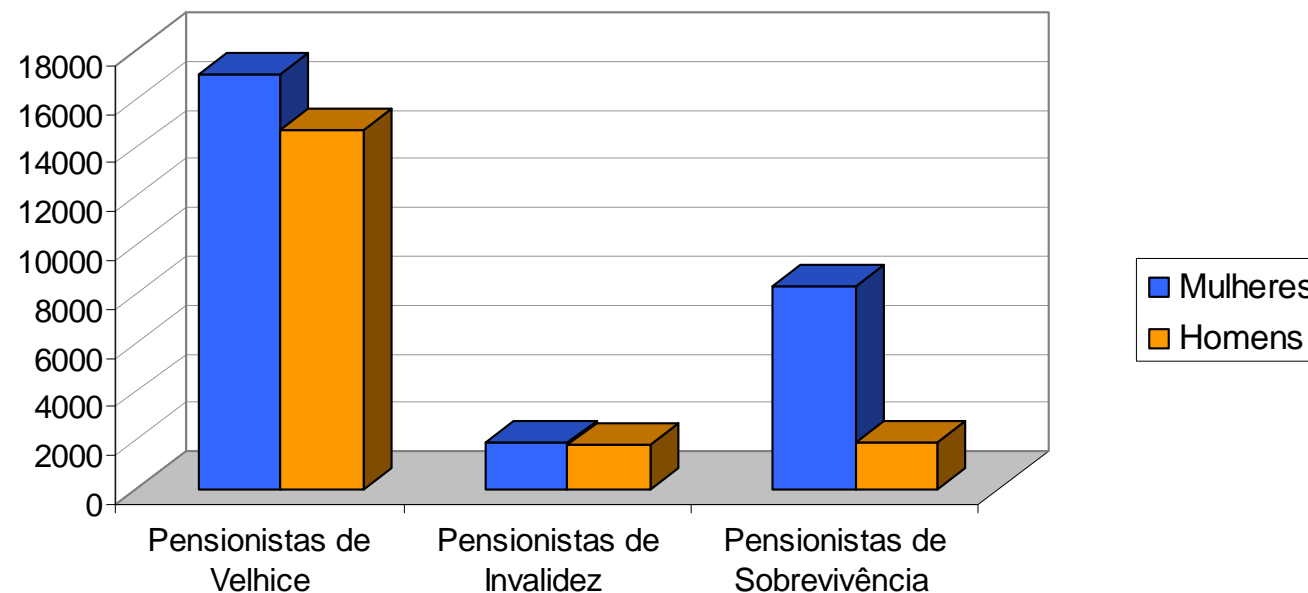

Fonte: Instituto de Informática, IP - MSSS

# Programa Comunitário de Ajuda Alimentar a Carenciados (PCAAC)

---

## Nº de Beneficiários do PCAAC no Concelho de Amadora

Concelho	Nº Instituições c/ Vertente Mediadora	Nº Instituições c/ Vertente Beneficiária	N.º Beneficiários individuais
Amadora	27	14	7.914

Dados a 30 Junho de 2012