

OS UTILIZADORES TÊM DIREITO A:

- Atendimento e acompanhamento de **situações de emergência** como quedas, doença súbita e outras;
- Envio urgente de **serviços médicos de urgência**, INEM, PSP e Bombeiros;
- Acionar Linha Municipal de Saúde, por ser portador do **Cartão 65+**;
- Contacto com familiares ou pessoas de referência;
- **Felicitações de aniversário.**

Entidade Promotora:



Entidades Parceiras:



STAPA

Serviço Teleassistência

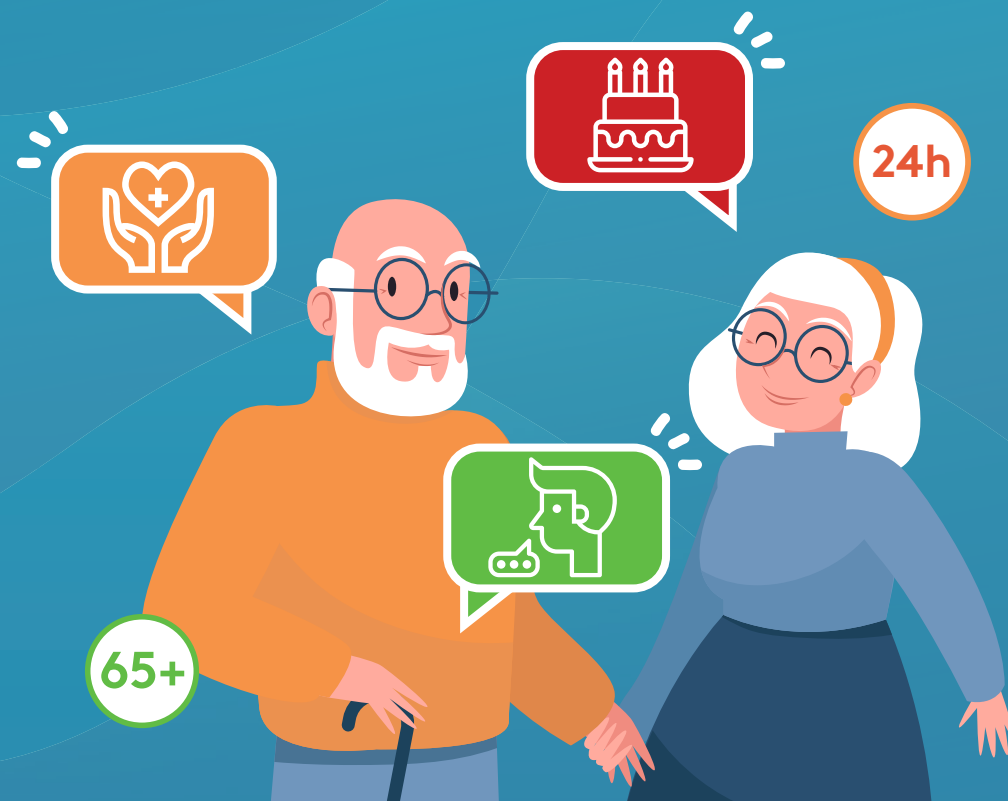

Se pretende mais informações sobre o STAPA Serviço Teleassistência:

Divisão de Intervenção Social

214 369 053
acciao.social@cm-amadora.pt

Linha Municipal de Apoio Social

800 207 632
(gratuita)

STAPA

Serviço
Teleassistência

Serviço disponível 24h por dia, 365 dias por ano, para munícipes. Destina-se a pessoas com mais de 65 anos ou que se encontrem em situação de dependência temporária ou permanente.



COMO FUNCIONA?

O aparelho de teleassistência é instalado gratuitamente na sua habitação, partilhando a linha telefónica com o telefone fixo, já existente.

Ao beneficiário é fornecida uma pulseira ou colar, com um botão de pânico, que permite acionar o serviço.

No final da sua utilização o aparelho deverá ser devolvido à autarquia (800 207 632 - linha gratuita).

COMO PODE ACEDER A ESTE SERVIÇO?



É necessário ter telefone fixo



Preencher a ficha de inscrição, disponível em:

- Site da Câmara: www.cm-amadora.pt
- Juntas de Freguesia
- Linha Municipal de Apoio Social: 800 207 632



Anexar comprovativos

- Identificação do beneficiário e cônjuge (se aplicável)
- Rendimentos do agregado (IRS, pensão de velhice, pensão de invalidez e PSI)
- Despesas fixas do agregado (renda, despesas com medicamentos para doença crónica, serviço de apoio domiciliário, centro de dia ou lar).



Onde entregar:

- Por e-mail: accso.social@cm-amadora.pt
- Entrega Presencial:
 - Divisão de Intervenção Social
 - Balcão de Atendimento Geral da CMA
 - Juntas de Freguesia
- Por correio: Divisão de Intervenção Social
Praceta Carolina Simões 2700-165 Amadora



Condições do Serviço

- O serviço é gratuito para utentes com valor de rendimento inferior ao IAS*.
- Os restantes utentes serão integrados em escalão compatível com os seus rendimentos.

* Indexante dos Apoios Sociais